



# IKHTISAR | 2022 DATA PENDIDIKAN | 2023

KEMENTERIAN PENDIDIKAN, KEBUDAYAAN, RISET, DAN TEKNOLOGI  
SEKRETARIAT JENDERAL  
PUSAT DATA DAN TEKNOLOGI INFORMASI  
JAKARTA, 2023



# **IKHTISAR DATA PENDIDIKAN TAHUN 2022/2023**

**KEMENTERIAN PENDIDIKAN, KEBUDAYAAN, RISET, DAN TEKNOLOGI  
SEKRETARIAT JENDERAL  
PUSAT DATA DAN TEKNOLOGI INFORMASI  
JAKARTA, 2023**

## **Diterbitkan oleh:**

Pusat Data dan Teknologi Informasi  
Sekretariat Jenderal  
Kementerian Pendidikan, Kebudayaan,  
Riset, dan Teknologi

Pengarah

Dr. Muhamad Hasan Chabibie, S.T., M.Si.

Editor

Mas'ad, S.Si.

Penyusun

Abdul Hakim, S.Kom.

Chusnul Khotimah, S.Si.

Desain grafis:

Gunawan Bayu Aji, S.Sn

© 2023 Kementerian Pendidikan, Kebudayaan,  
Riset, dan Teknologi

Hak cipta dilindungi Undang-Undang.

*All rights reserved.*

Dilarang memperbanyak buku ini dalam bentuk dan cara  
apapun tanpa izin tertulis dari penerbit

## Kata Pengantar

Buku Saku Ikhtisar Data Pendidikan ini disusun oleh Pusat Data dan Teknologi Informasi (Pusdatin), Sekretariat Jenderal, Kementerian Pendidikan, Kebudayaan, Riset, dan Teknologi (Kemendikbud Ristek). Buku ini disusun untuk memenuhi berbagai permintaan data dan informasi pendidikan, khususnya bagi pimpinan dan pengambil keputusan di lingkungan Kemendikbud Ristek.

Data pendidikan yang disajikan secara ringkas ini terdiri dari sekolah, siswa baru, siswa, kepala sekolah dan guru, rombongan belajar, ruang kelas, lulusan, putus sekolah dan mengulang, dilengkapi dengan indikator pendidikan, seperti angka putus sekolah, angka mengulang, persentase kepala sekolah dan guru layak, angka melanjutkan, angka partisipasi kasar, dan angka partisipasi murni.

Selain itu, disajikan pula perkembangan data dan indikator pendidikan. Agar mudah dipahami, data disajikan dalam bentuk tabel dan grafik. Waktu pencatatan data untuk SLB, SD, SMP, SMA, dan SMK serta PAUD dan Dikmas adalah 30 November 2022.

Semoga buku ini bermanfaat, kritik dan saran untuk penyempurnaan sangat kami harapkan.

Tangerang Selatan, Kepala Pusat Data dan  
Teknologi Informasi  
Setjen, Kemendikbudristek



Dr. Muhammad Hasan Chabibie, S.T., M.Si.

# DAFTAR ISI

	<b>Hal</b>
Kata Pengantar	iv
Daftar Isi	v
<b>Data Pendidikan</b>	
Tabel 1 : Data Pokok Pendidikan Menurut Satuan Pendidikan dan Status Sekolah Tahun 2022/2023	2
Grafik 1 : Jumlah Sekolah Menurut Satuan Pendidikan dan Status Sekolah Tahun 2022/2023	2
Grafik 2 : Persentase Siswa Menurut Jenis Kelamin dan Satuan Pendidikan Tahun 2022/2023	3
Grafik 3 : Persentase Kepala Sekolah dan Guru Menurut Jenis Kelamin dan Satuan Pendidikan Tahun 2022/2023	3
Tabel 2 : Data Pokok Pendidikan Sekolah Luar Biasa Tiap Provinsi Tahun 2022/2023	4
Tabel 3 : Data Pokok Pendidikan Sekolah Dasar Tiap Provinsi Tahun 2022/2023	6
Tabel 4 : Data Pokok Pendidikan Sekolah Menengah Pertama Tiap Provinsi Tahun 2022/2023	8
Tabel 5 : Data Pokok Pendidikan Sekolah Menengah Atas Tiap Provinsi Tahun 2022/2023	10
Tabel 6 : Data Pokok Pendidikan Sekolah Menengah Kejuruan Tiap Provinsi Tahun 2022/2023	12
Tabel 7 : Jumlah Siswa Menurut Jenis Kelamin dan Satuan Pendidikan Tiap Provinsi Tahun 2022/2023	14
Tabel 8 : Jumlah Siswa Menurut Tingkat, Satuan Pendidikan dan Status Sekolah Tahun 2022/2023	16
Grafik 4 : Jumlah Siswa Menurut Tingkat dan Status Sekolah Tahun 2022/2023	16
Diagram 1 : Arus Siswa Sekolah Dasar Sampai Menengah Tahun 2022/2023	17
Tabel 9 : Jumlah Siswa Putus Sekolah Dasar Menurut Tingkat Tiap Provinsi Tahun 2022/2023	18
Tabel 10 : Jumlah Siswa Putus Sekolah Menengah Pertama Menurut Tingkat Tiap Provinsi Tahun 2022/2023	19

	<b>Hal</b>
Tabel 11 : Jumlah Siswa Putus Sekolah Menengah Atas Menurut Tingkat Tiap Provinsi Tahun 2022/2023	20
Tabel 12 : Jumlah Siswa Putus Sekolah Menengah Kejuruan Menurut Tingkat Tiap Provinsi Tahun 2022/2023	21
Grafik 5 : Angka Putus Sekolah Menurut Jenis Kelamin tiap Satuan Pendidikan Tahun 2022/2023	22
Grafik 6 : Perkembangan Jumlah Siswa Putus Sekolah Menurut Satuan Pendidikan Tahun 2022/2023	22
Grafik 7 : Angka Mengulang Menurut Jenis Kelamin tiap Satuan Pendidikan Tahun 2022/2023	23
Grafik 8 : Perkembangan Jumlah Siswa Mengulang Menurut Satuan Pendidikan Tahun 2022/2023	23
Tabel 13 : Jumlah Kepala Sekolah dan Guru Sekolah Luar Biasa Menurut Ijazah Tertinggi Tiap Provinsi Tahun 2022/2023	24
Tabel 14 : Jumlah Kepala Sekolah dan Guru Sekolah Dasar Menurut Ijazah Tertinggi Tiap Provinsi Tahun 2022/2023	25
Tabel 15 : Jumlah Kepala Sekolah dan Guru Sekolah Menengah Pertama Menurut Ijazah Tertinggi Tiap Provinsi Tahun 2022/2023	26
Tabel 16 : Jumlah Kepala Sekolah dan Guru Sekolah Menengah Atas Menurut Ijazah Tertinggi Tiap Provinsi Tahun 2022/2023	27
Tabel 17 : Jumlah Kepala Sekolah dan Guru Sekolah Menengah Kejuruan Menurut Ijazah Tertinggi Tiap Provinsi Tahun 2022/2023	28
Grafik 9 : Persentase Kepala Sekolah dan Guru Menurut Ijazah Tertinggi dan Satuan Pendidikan Tahun 2022/2023	29
Grafik 10 : Persentase Kepala Sekolah dan Guru Menurut Status Kepegawaian dan Satuan Pendidikan Tahun 2022/2023	29
Tabel 18 : Perkembangan Kepala Sekolah dan Guru Menurut Ijazah Tertinggi Tiap Satuan Pendidikan Tahun 2020/2021-2022/2023	30

	<b>Hal</b>
Grafik 11 : Perkembangan Jumlah Kepala Sekolah dan Guru Layak Tahun 2020/2021-2022/2023	30
Tabel 19 : Perkembangan Persentase Kepala Sekolah dan Guru Layak Tiap Satuan Pendidikan Tahun 2020/2021-2022/2023	31
Grafik 12 : Perkembangan Persentase Kepala Sekolah dan Guru Layak Tahun 2020/2021--2022/2023	31
Tabel 20 : Jumlah Rombongan Belajar Sekolah Dasar Menurut Tingkat Tiap Provinsi Tahun 2022/2023	32
Tabel 21 : Jumlah Rombongan Belajar Sekolah Menengah Pertama Menurut Tingkat Tiap Provinsi Tahun 2022/2023	33
Tabel 22 : Jumlah Rombongan Belajar Sekolah Menengah Atas Menurut Tingkat Tiap Provinsi Tahun 2022/2023	34
Tabel 23 : Jumlah Rombongan Belajar Sekolah Menengah Kejuruan Menurut Tingkat Tiap Provinsi Tahun 2022/2023	35
Tabel 24 : Jumlah Ruang Kelas Menurut Kondisi dan Satuan Pendidikan Tahun 2022/2023	36
Grafik 13 : Persentase Ruang Kelas Menurut Kondisi dan Satuan Pendidikan Tahun 2022/2023	36
Tabel 25 : Jumlah Ruang Kelas Sekolah Luar Biasa Menurut Kondisi Tiap Provinsi Tahun 2022/2023	37
Tabel 26 : Jumlah Ruang Kelas Sekolah Dasar Menurut Kondisi Tiap Provinsi Tahun 2022/2023	38
Tabel 27 : Jumlah Ruang Kelas Sekolah Menengah Pertama Menurut Kondisi Tiap Provinsi Tahun 2022/2023	39
Tabel 28 : Jumlah Ruang Kelas Sekolah Menengah Atas Menurut Kondisi Tiap Provinsi Tahun 2022/2023	40
Tabel 29 : Jumlah Ruang Kelas Sekolah Menengah Kejuruan Menurut Kondisi Tiap Provinsi Tahun 2022/2023	41
Tabel 30 : Angka Melanjutkan SD ke SMP Tiap Provinsi Tahun 2022/2023	42
Tabel 31 : Angka Melanjutkan SMP ke SM Tiap Provinsi Tahun 2022/2023	43
Tabel 32 : Angka Partisipasi Kasar menurut Jenjang Pendidikan Tahun 2022/2023	44

	<b>Hal</b>
Grafik 14 : Angka Partisipasi Kasar menurut Jenjang Pendidikan Tahun 2022/2023	44
Tabel 33 : Angka Partisipasi Murni menurut Jenjang Pendidikan Tahun 2022/2023	45
Grafik 15 : Angka Partisipasi Murni menurut Jenjang Pendidikan Tahun 2022/2023	45
Tabel 34 : Perkembangan Angka Partisipasi Kasar Menurut Jenjang Pendidikan Tahun 2020/2021-2022/2023	46
Grafik 16 : Perkembangan Angka Partisipasi Kasar Menurut Jenjang Pendidikan Tahun 2020/2021-2022/2023	46
Tabel 35 : Perkembangan Angka Partisipasi Murni Menurut Jenjang Pendidikan Tahun 2020/2021-2022/2023	47
Grafik 17 : Perkembangan Angka Partisipasi Murni Menurut Jenjang Pendidikan Tahun 2020/2021-2022/2023	47
Tabel 36 : Perbandingan Angka Partisipasi Kasar dan Angka Partisipasi Murni Tiap Jenjang Pendidikan dan Provinsi Tahun 2022/2023	48
Tabel 37 : Jumlah Satuan Pendidikan/Lembaga, Pendidik dan Tenaga Kependidikan, dan Peserta Didik PAUD Berdasarkan Bentuk Pendidikan dan Status Tahun 2022/2023	50
Grafik 18 : Jumlah Satuan Pendidikan/Lembaga, Pendidik dan Tenaga Kependidikan, dan Peserta Didik PAUD Berdasarkan Bentuk Pendidikan dan Status Tahun 2022/2023	50
Tabel 38 : Jumlah Satuan Pendidikan PAUD Berdasarkan Bentuk Pendidikan Tiap Provinsi Tahun 2022/2023	51
Tabel 39 : Jumlah Peserta Didik PAUD Menurut Jenis Kelamin dan Bentuk Pendidikan Tahun 2022/2023	52
Grafik 19 : Persentase Peserta Didik PAUD Berdasarkan Jenis Kelamin dan Bentuk Pendidikan Tahun 2022/2023	52
Tabel 40 : Jumlah Peserta Didik PAUD Berdasarkan Bentuk Pendidikan Tiap Provinsi Tahun 2022/2023	53
Tabel 41 : Jumlah Pendidik dan Tenaga Kependidikan PAUD Menurut Jenis Kelamin dan Bentuk Pendidikan Tahun 2022/2023	54



	<b>Hal</b>
Grafik 20 : Persentase PTK PAUD Berdasarkan Jenis Kelamin dan Bentuk Pendidikan Tahun 2022/2023	54
Tabel 42 : Persentase Pendidik dan Tenaga Kependidikan Menurut Ijazah Tertinggi Tahun 2022/2023	55
Grafik 21 : Persentase Pendidik dan Tenaga Kependidikan Menurut Ijazah Tertinggi Tahun 2022/2023	55
Tabel 43 : Persentase Pendidik dan tenaga Kependidikan PAUD Menurut Status Kepegawaian Tahun 2022/2023	56
Grafik 22 : Persentase Pendidik dan Tenaga Kependidikan Menurut Status Kepegawaian Tahun 2022/2023	56
Tabel 44 : Perkembangan Angka Partisipasi Kasar (APK) PAUD Tahun Tahun 2020/2021-2022/2023	57
Grafik 23 : Perkembangan Angka Partisipasi Kasar (APK) PAUD Tahun Tahun 2020/2021-2022/2023	57
Tabel 45 : Angka Partisipasi Kasar (APK) PAUD Tiap Provinsi Tahun 2022/2023	58
Tabel 46 : Gambaran Umum Taman Kanak-Kanak (TK) Tiap Provinsi Tahun 2022/2023	59
Tabel 47 : Jumlah Pendidik dan Tenaga Kependidikan Taman Kanak-Kanak (TK) Menurut Ijazah Tertinggi Tiap Provinsi Tahun 2022/2023	60
Tabel 48 : Indikator Pendidikan Taman Kanak-Kanak (TK) Tiap Provinsi Tahun 2022/2023	61
Tabel 49 : Gambaran Umum Kelompok Bermain (KB) Tiap Provinsi Tahun 2022/2023	62
Tabel 50 : Jumlah Pendidik dan Tenaga Kependidikan Kelompok Bermain (KB) Menurut Ijazah Tertinggi Tiap Provinsi Tahun 2022/2023	63
Tabel 51 : Indikator Pendidikan Kelompok Bermain (KB) Tiap Provinsi Tahun 2022/2023	64
Tabel 52 : Gambaran Umum Taman Penitipan Anak (TPA) Tiap Provinsi Tahun 2022/2023	65
Tabel 53 : Jumlah Pendidik dan Tenaga Kependidikan Taman Penitipan Anak (TPA) Menurut Ijazah Tertinggi Tiap Provinsi Tahun 2022/2023	66

	<b>Hal</b>
Tabel 54 : Indikator Pendidikan Taman Penitipan Anak (TPA) Tiap Provinsi Tahun 2022/2023	67
Tabel 55 : Gambaran Umum Satuan PAUD Sejenis (SPS) Tiap Provinsi Tahun 2022/2023	68
Tabel 56 : Jumlah Pendidik dan Tenaga Kependidikan Satuan PAUD Sejenis (SPS) Menurut Ijazah Tertinggi Tiap Provinsi Tahun 2022/2023	69
Tabel 57 : Indikator Pendidikan Satuan PAUD Sejenis (SPS) Tiap Provinsi Tahun 2022/2023	70
Tabel 58 : Jumlah Satuan Pendidikan/Lembaga, Peserta Didik, dan Pendidik dan Tenaga Kependidikan Dikmas Tahun 2022/2023	72
Grafik 24 : Jumlah Satuan Pendidikan/Lembaga, Peserta Didik, dan Pendidik, dan Tenaga Kependidikan Dikmas Tahun 2022/2023	72
Tabel 59 : Gambaran Umum Pendidikan Masyarakat Tiap Provinsi Tahun 2022/2023	73
Tabel 60 : Jumlah Peserta Didik Satuan Pendidikan/Lembaga SKB dan PKBM enurut Jenis Layanan Tahun 2022/2023	74
Grafik 25 : Jumlah Peserta Didik Satuan Pendidikan/Lembaga SKB dan PKBM Menurut Jenis Layanan Tahun 2022/2023	74
Tabel 61 : Data Pendidik dan Tenaga Kependidikan (PTK) Pendidikan Masyarakat (Dikmas) Tahun 2022/2023	75
Grafik 26 : Jumlah Pendidik dan Tenaga Kependidikan (PTK) Dikmas Menurut Jenis Kelamin Tahun 2022/2023	75
Grafik 27 : Persentase Pendidik dan Tenaga Kependidikan (PTK) Dikmas Menurut Ijazah Tertinggi ahun 2022/2023	76
Grafik 28 : Persentase Pendidik dan Tenaga Kependidikan (PTK) Dikmas Menurut Status Kepegawaian Tahun 2022/2023	76
Tabel 62 : Jumlah Pendidik dan Tenaga Kependidikan (PTK) Pusat Kegiatan Belajar Masyarakat (PKBM) Menurut Jenis Kelamin Tahun 2022/2023	77

	<b>Hal</b>
Tabel 63 : Jumlah Pendidik dan Tenaga Kependidikan (PTK) Pusat Kegiatan Belajar Masyarakat (PKBM) Menurut Jabatan Tahun 2022/2023	78
Tabel 64 : Jumlah Pendidik dan Tenaga Kependidikan (PTK) Pusat Kegiatan Belajar Masyarakat (PKBM) Menurut Ijazah Tertinggi Tahun 2022/2023	79
Tabel 65 : Jumlah Pendidik dan Tenaga Kependidikan (PTK) Pusat Kegiatan Belajar Masyarakat (PKBM) Menurut Status Kepegawaian Tahun 2022/2023	80
Tabel 66 : Jumlah Pendidik dan Tenaga Kependidikan (PTK) Sanggar Kegiatan Belajar (SKB) Menurut Jenis Kelamin Tahun 2022/2023	81
Tabel 67 : Jumlah Pendidik dan Tenaga Kependidikan (PTK) Sanggar Kegiatan Belajar (SKB) Menurut Jabatan Tahun 2022/2023	82
Tabel 68 : Jumlah Pendidik dan Tenaga Kependidikan (PTK) Sanggar Kegiatan Belajar (SKB) Menurut Ijazah Tertinggi Tahun 2022/2023	83
Tabel 69 : Jumlah Pendidik dan Tenaga Kependidikan (PTK) Sanggar Kegiatan Belajar (SKB) Menurut Status Kepegawaian Tahun 2022/2023	84

## I. DATA PENDIDIKAN DASAR DAN MENENGAH (DIKDASMEN)

**Tabel: 1**  
**Data Pokok Pendidikan Menurut Satuan Pendidikan**  
**dan Status Sekolah**  
**Tahun 2022/2023**

No	Jenis dan Status Sekolah	Sekolah	Siswa Baru	Siswa	Kepala Sekolah dan Guru	Rombongan Belajar	Ruang Kelas	Lulusan	Mengulang	Putus Sekolah
(1)	(2)	(3)	(4)	(5)	(6)	(7)	(8)	(9)	(10)	(11)
	<b>SLB</b>	<b>2.267</b>	<b>33.955</b>	<b>150.689</b>	<b>29.802</b>	<b>35.191</b>	<b>23.435</b>	<b>33.336</b>	-	<b>704</b>
1.	a. Negeri	629	14.858	66.626	13.673	13.718	9.378	14.298	-	279
	b. Swasta	1.638	19.097	84.063	16.129	21.473	14.057	19.038	-	425
	<b>SD</b>	<b>149.104</b>	<b>4.152.515</b>	<b>24.092.699</b>	<b>1.606.041</b>	<b>1.131.588</b>	<b>1.121.052</b>	<b>4.102.688</b>	-	<b>40.623</b>
2.	a. Negeri	130.129	3.487.448	20.377.150	1.373.629	963.963	943.640	3.540.364	-	33.784
	b. Swasta	18.975	665.067	3.715.549	232.412	167.625	177.412	562.324	-	6.839
	<b>SMP</b>	<b>42.044</b>	<b>3.327.594</b>	<b>9.892.412</b>	<b>708.934</b>	<b>348.115</b>	<b>396.550</b>	<b>3.349.727</b>	-	<b>13.716</b>
3.	a. Negeri	23.910	2.421.446	7.189.843	517.431	245.184	273.790	2.446.119	-	8.275
	b. Swasta	18.134	906.148	2.702.569	191.503	102.931	122.760	903.608	-	5.441
	<b>SMA</b>	<b>14.248</b>	<b>1.815.929</b>	<b>5.169.491</b>	<b>348.077</b>	<b>170.323</b>	<b>182.277</b>	<b>1.636.712</b>	-	<b>10.091</b>
4.	a. Negeri	6.998	1.341.458	3.820.219	250.174	119.091	121.739	1.207.496	-	5.976
	b. Swasta	7.250	474.471	1.349.272	97.903	51.232	60.538	429.216	-	4.115
	<b>SMK</b>	<b>14.266</b>	<b>1.741.955</b>	<b>5.054.500</b>	<b>337.276</b>	<b>185.891</b>	<b>187.937</b>	<b>1.715.449</b>	-	<b>12.404</b>
5.	a. Negeri	3.693	824.024	2.382.074	166.477	81.265	72.269	781.843	-	3.922
	b. Swasta	10.573	917.931	2.672.426	170.799	104.626	115.668	933.606	-	8.482
	<b>Jumlah</b>	<b>221.929</b>	<b>11.071.948</b>	<b>44.359.791</b>	<b>3.030.130</b>	<b>1.871.108</b>	<b>1.911.251</b>	<b>10.837.912</b>	-	<b>77.538</b>
	a. Negeri	165.359	8.089.234	33.835.912	2.321.384	1.423.221	1.420.816	7.990.120	-	52.236
	b. Swasta	56.570	2.982.714	10.523.879	708.746	447.887	490.435	2.847.792	-	25.302

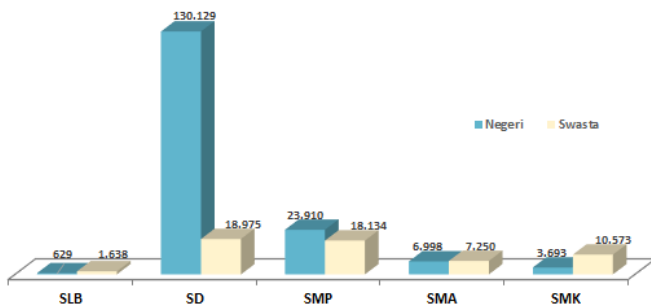

**Grafik: 1**  
**Jumlah Sekolah Menurut Satuan Pendidikan dan Status Sekolah**  
**Tahun 2022/2023**

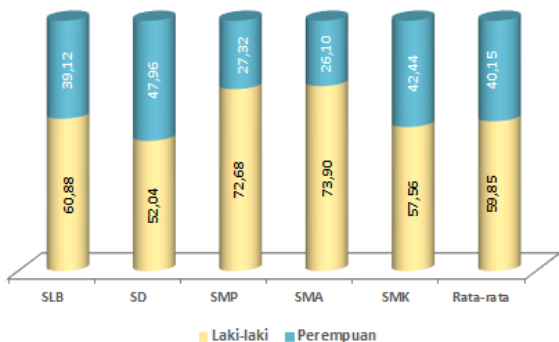

**Grafik: 2**  
 Persentase Siswa menurut Jenis Kelamin dan Satuan Pendidikan  
 Tahun 2022/2023

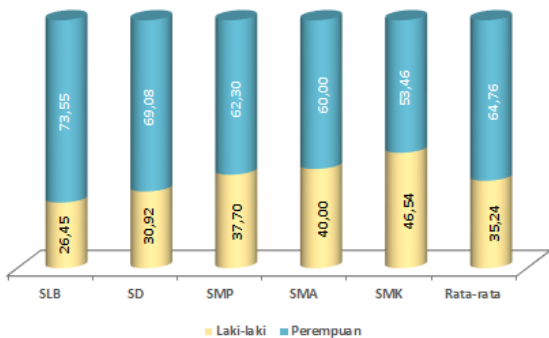

**Grafik: 3**  
 Persentase Kepala Sekolah dan Guru menurut Jenis Kelamin  
 dan Satuan Pendidikan  
 Tahun 2022/2023

**Tabel: 2**  
**Data Pokok Pendidikan Sekolah Luar Biasa Tiap Provinsi**  
**Tahun 2022/2023**

No	Provinsi	Sekolah	Siswa Baru	Siswa	Lulusan	Kepala Sekolah dan Guru
(1)	(2)	(3)	(4)	(5)	(6)	(7)
1	DKI Jakarta	89	1.374	5.998	1.480	1.371
2	Jawa Barat	389	6.704	26.577	5.974	4.616
3	Banten	109	1.508	6.239	1.435	1.237
4	Jawa Tengah	188	4.348	19.939	4.382	2.956
5	DI Yogyakarta	79	1.037	4.940	1.257	1.177
6	Jawa Timur	398	4.449	20.790	4.694	4.074
7	Aceh	65	971	4.552	873	1.164
8	Sumatera Utara	59	1.283	5.399	951	881
9	Sumatera Barat	165	1.332	7.208	1.480	1.701
10	Riau	47	802	3.472	713	652
11	Kepulauan Riau	21	362	1.498	343	265
12	Jambi	20	543	2.190	482	429
13	Sumatera Selatan	38	664	2.883	670	538
14	Bangka Belitung	9	274	1.257	255	174
15	Bengkulu	18	280	1.430	338	337
16	Lampung	30	468	2.153	474	467
17	Kalimantan Barat	23	403	1.782	378	260
18	Kalimantan Tengah	25	311	1.307	322	379
19	Kalimantan Selatan	25	618	2.637	608	699
20	Kalimantan Timur	34	564	2.566	603	440
21	Kalimantan Utara	5	102	556	116	94
22	Sulawesi Utara	34	337	1.653	390	340
23	Gorontalo	8	197	1.079	211	237
24	Sulawesi Tengah	33	328	1.538	334	308
25	Sulawesi Selatan	91	1.096	4.719	1.033	1.298
26	Sulawesi Barat	25	215	1.143	269	301
27	Sulawesi Tenggara	79	504	2.732	622	780
28	Maluku	16	151	853	240	186
29	Maluku Utara	22	197	899	239	270
30	Bali	14	517	2.394	553	387
31	Nusa Tenggara Barat	50	893	3.966	743	857
32	Nusa Tenggara Timur	43	684	2.920	584	752
33	Papua	11	365	1.136	218	136
34	Papua Barat	5	74	284	72	39
<b>Indonesia</b>		<b>2.267</b>	<b>33.955</b>	<b>150.689</b>	<b>33.336</b>	<b>29.802</b>

**Tabel: 2 lanjutan**  
**Data Pokok Pendidikan Sekolah Luar Biasa Tiap Provinsi**  
**Tahun 2022/2023**

No	Provinsi	Mengulang		Putus Sekolah		Rombongan Belajar	Ruang Kelas
		Jumlah	%	Jumlah	%		
(1)	(2)	(3)	(4)	(5)	(6)	(7)	(8)
1	DKI Jakarta	-	-	10	0,16	1.349	1.457
2	Jawa Barat	-	-	57	0,23	6.639	3.014
3	Banten	-	-	20	0,33	1.768	879
4	Jawa Tengah	-	-	61	0,32	3.288	2.484
5	DI Yogyakarta	-	-	13	0,27	1.335	1.057
6	Jawa Timur	-	-	52	0,25	5.070	3.554
7	Aceh	-	-	38	0,87	1.208	719
8	Sumatera Utara	-	-	21	0,41	1.008	704
9	Sumatera Barat	-	-	54	0,77	2.170	1.320
10	Riau	-	-	19	0,56	712	551
11	Kepulauan Riau	-	-	16	1,14	306	245
12	Jambi	-	-	6	0,30	480	301
13	Sumatera Selatan	-	-	5	0,18	564	426
14	Bangka Belitung	-	-	1	0,08	275	143
15	Bengkulu	-	-	5	0,35	324	295
16	Lampung	-	-	4	0,19	440	398
17	Kalimantan Barat	-	-	10	0,60	255	252
18	Kalimantan Tengah	-	-	20	1,63	242	241
19	Kalimantan Selatan	-	-	14	0,55	572	510
20	Kalimantan Timur	-	-	6	0,24	538	385
21	Kalimantan Utara	-	-	3	0,57	101	47
22	Sulawesi Utara	-	-	7	0,43	483	361
23	Gorontalo	-	-	14	1,35	286	112
24	Sulawesi Tengah	-	-	21	1,43	372	310
25	Sulawesi Selatan	-	-	25	0,55	1.366	926
26	Sulawesi Barat	-	-	2	0,17	299	199
27	Sulawesi Tenggara	-	-	36	1,33	968	659
28	Maluku	-	-	6	0,64	222	164
29	Maluku Utara	-	-	3	0,33	270	179
30	Bali	-	-	4	0,18	376	322
31	Nusa Tenggara Barat	-	-	31	0,83	964	620
32	Nusa Tenggara Timur	-	-	13	0,47	719	432
33	Papua	-	-	107	11,32	147	132
34	Papua Barat	-	-	-	-	75	37
	<b>Indonesia</b>	-	-	<b>704</b>	<b>0,49</b>	<b>35.191</b>	<b>23.435</b>



**Tabel: 3**  
**Data Pokok Pendidikan Sekolah Dasar Tiap Provinsi**  
**Tahun 2022/2023**

No	Provinsi	Sekolah	Siswa Baru	Siswa	Lulusan	Kepala Sekolah dan Guru
(1)	(2)	(3)	(4)	(5)	(6)	(7)
1	DKI Jakarta	2.239	122.487	765.090	126.330	40.344
2	Jawa Barat	19.659	783.440	4.450.934	737.724	212.849
3	Banten	4.634	217.769	1.185.883	194.465	56.887
4	Jawa Tengah	18.760	439.492	2.631.174	468.551	173.671
5	DI Yogyakarta	1.848	44.468	274.438	49.390	20.455
6	Jawa Timur	19.007	414.819	2.579.913	465.154	186.798
7	Aceh	3.529	83.991	486.958	80.258	48.541
8	Sumatera Utara	9.782	259.131	1.548.652	272.940	109.585
9	Sumatera Barat	4.260	102.720	597.218	101.965	46.833
10	Riau	3.791	135.655	773.526	128.026	51.378
11	Kepulauan Riau	973	39.422	225.575	36.890	14.033
12	Jambi	2.463	64.704	368.694	61.760	27.161
13	Sumatera Selatan	4.696	155.550	882.534	149.084	59.861
14	Bangka Belitung	832	28.063	162.722	26.113	9.678
15	Bengkulu	1.398	33.845	194.381	34.453	16.035
16	Lampung	4.732	134.532	799.619	140.287	57.711
17	Kalimantan Barat	4.438	100.967	565.648	92.570	39.540
18	Kalimantan Tengah	2.648	49.210	275.040	45.189	25.485
19	Kalimantan Selatan	2.915	61.423	356.919	61.798	30.182
20	Kalimantan Timur	1.919	73.981	412.229	67.358	26.112
21	Kalimantan Utara	485	14.348	78.529	13.059	6.095
22	Sulawesi Utara	2.203	38.488	215.237	36.065	18.795
23	Gorontalo	928	19.832	108.142	17.582	8.392
24	Sulawesi Tengah	2.926	55.925	307.722	51.509	27.175
25	Sulawesi Selatan	6.438	153.913	880.177	147.612	70.404
26	Sulawesi Barat	1.326	25.465	143.993	24.692	13.755
27	Sulawesi Tenggara	2.345	52.261	291.723	49.825	25.567
28	Maluku	1.812	35.818	207.996	35.103	17.969
29	Maluku Utara	1.315	23.704	140.564	24.855	12.037
30	Bali	2.416	63.543	382.864	65.493	25.719
31	Nusa Tenggara Barat	3.309	87.688	509.469	85.154	42.159
32	Nusa Tenggara Timur	5.203	118.070	669.225	116.623	54.285
33	Papua	2.642	89.416	472.552	71.183	20.227
34	Papua Barat	1.104	24.417	131.171	21.520	9.791
35	Luar Negeri	129	3.958	16.188	2.108	532
<b>Indonesia</b>		<b>149.104</b>	<b>4.152.515</b>	<b>24.092.699</b>	<b>4.102.688</b>	<b>1.606.041</b>

**Tabel: 3 lanjutan**  
**Data Pokok Pendidikan Sekolah Dasar Tiap Provinsi**  
**Tahun 2022/2023**

No	Provinsi	Mengulang		Putus Sekolah		Rombongan Belajar	Ruang Kelas
		Jumlah	%	Jumlah	%		
(1)	(2)	(3)	(4)	(5)	(6)	(7)	(8)
1	DKI Jakarta	-	-	815	0,10	28.219	27.989
2	Jawa Barat	-	-	5.272	0,12	165.987	150.970
3	Banten	-	-	1.397	0,12	43.404	40.001
4	Jawa Tengah	-	-	2.212	0,08	127.512	131.443
5	DI Yogyakarta	-	-	99	0,04	13.739	14.291
6	Jawa Timur	-	-	2.654	0,10	134.833	138.139
7	Aceh	-	-	1.060	0,22	25.385	26.226
8	Sumatera Utara	-	-	3.767	0,24	74.670	75.922
9	Sumatera Barat	-	-	778	0,13	31.181	31.699
10	Riau	-	-	1.051	0,14	34.676	33.777
11	Kepulauan Riau	-	-	271	0,12	9.743	9.062
12	Jambi	-	-	664	0,18	18.780	18.742
13	Sumatera Selatan	-	-	1.887	0,21	40.092	37.475
14	Bangka Belitung	-	-	231	0,14	6.796	7.235
15	Bengkulu	-	-	286	0,14	10.419	11.158
16	Lampung	-	-	849	0,10	38.178	37.185
17	Kalimantan Barat	-	-	1.092	0,19	31.168	30.003
18	Kalimantan Tengah	-	-	549	0,20	17.545	17.982
19	Kalimantan Selatan	-	-	534	0,15	20.723	21.346
20	Kalimantan Timur	-	-	639	0,16	18.338	17.163
21	Kalimantan Utara	-	-	162	0,21	4.109	3.861
22	Sulawesi Utara	-	-	469	0,22	14.232	14.766
23	Gorontalo	-	-	518	0,47	6.042	6.616
24	Sulawesi Tengah	-	-	1.013	0,33	19.024	19.806
25	Sulawesi Selatan	-	-	1.811	0,21	46.389	45.632
26	Sulawesi Barat	-	-	402	0,28	8.961	8.811
27	Sulawesi Tenggara	-	-	730	0,25	16.547	16.645
28	Maluku	-	-	654	0,31	11.806	12.257
29	Maluku Utara	-	-	534	0,38	8.381	8.621
30	Bali	-	-	168	0,04	17.353	17.443
31	Nusa Tenggara Barat	-	-	1.093	0,21	23.644	22.499
32	Nusa Tenggara Timur	-	-	3.463	0,51	36.621	40.218
33	Papua	-	-	2.842	0,63	18.559	17.982
34	Papua Barat	-	-	584	0,45	7.647	7.319
35	Luar Negeri	-	-	73	0,47	885	768
<b>Indonesia</b>		-	-	<b>40.623</b>	<b>0,17</b>	<b>1.131.588</b>	<b>1.121.052</b>

**Tabel: 4**  
**Data Pokok Pendidikan Sekolah Menengah Pertama Tiap Provinsi**  
**Tahun 2022/2023**

No	Provinsi	Sekolah	Siswa Baru	Siswa	Lulusan	Kepala Sekolah dan Guru
(1)	(2)	(3)	(4)	(5)	(6)	(7)
1	DKI Jakarta	1.078	115.397	349.766	122.586	19.666
2	Jawa Barat	5.825	609.417	1.781.486	599.972	96.179
3	Banten	1.581	149.187	434.388	144.831	23.774
4	Jawa Tengah	3.411	401.979	1.192.066	397.214	70.871
5	DI Yogyakarta	451	43.908	133.137	44.129	9.087
6	Jawa Timur	4.941	411.500	1.222.125	413.350	80.967
7	Aceh	1.261	66.064	200.088	68.300	24.004
8	Sumatera Utara	2.672	205.278	627.585	221.478	45.470
9	Sumatera Barat	853	68.561	201.410	67.405	18.269
10	Riau	1.254	85.530	258.072	85.341	20.632
11	Kepulauan Riau	410	32.683	97.597	31.241	6.336
12	Jambi	703	38.366	118.271	40.662	11.584
13	Sumatera Selatan	1.409	118.349	354.086	117.192	26.659
14	Bangka Belitung	225	20.850	61.789	19.931	3.842
15	Bengkulu	448	28.704	85.610	28.891	8.028
16	Lampung	1.435	112.870	329.962	107.841	24.155
17	Kalimantan Barat	1.363	78.549	228.075	74.976	16.718
18	Kalimantan Tengah	858	35.070	105.422	35.315	10.136
19	Kalimantan Selatan	625	38.304	111.622	37.126	9.359
20	Kalimantan Timur	683	54.739	160.291	52.701	10.907
21	Kalimantan Utara	192	11.416	32.962	10.823	2.814
22	Sulawesi Utara	733	33.101	101.829	36.941	9.366
23	Gorontalo	340	13.920	43.046	15.871	4.256
24	Sulawesi Tengah	868	38.020	117.017	42.094	11.715
25	Sulawesi Selatan	1.704	110.610	334.404	121.517	30.202
26	Sulawesi Barat	379	17.264	52.908	19.326	5.620
27	Sulawesi Tenggara	779	39.709	120.007	42.314	13.563
28	Maluku	685	29.819	89.268	31.439	10.154
29	Maluku Utara	510	19.226	58.898	19.958	6.618
30	Bali	403	62.554	187.545	64.236	11.260
31	Nusa Tenggara Barat	1.026	57.331	169.585	58.439	21.149
32	Nusa Tenggara Timur	1.804	106.689	327.112	117.713	30.490
33	Papua	743	53.137	148.981	40.886	9.906
34	Papua Barat	334	17.433	50.189	15.961	4.919
35	Luar Negeri	58	2.060	5.813	1.727	259
<b>Indonesia</b>		<b>42.044</b>	<b>3.327.594</b>	<b>9.892.412</b>	<b>3.349.727</b>	<b>708.934</b>

**Tabel: 4 lanjutan**  
**Data Pokok Pendidikan Sekolah Menengah Pertama Tiap Provinsi**  
**Tahun 2022/2023**

No	Provinsi	Mengulang		Putus Sekolah		Rombongan Belajar	Ruang Kelas
		Jumlah	%	Jumlah	%		
(1)	(2)	(3)	(4)	(5)	(6)	(7)	(8)
1	DKI Jakarta	-	-	272	0,08	10.906	12.590
2	Jawa Barat	-	-	1.217	0,07	57.509	64.105
3	Banten	-	-	471	0,11	14.074	15.971
4	Jawa Tengah	-	-	464	0,04	40.524	44.208
5	DI Yogyakarta	-	-	14	0,01	4.566	4.948
6	Jawa Timur	-	-	1.792	0,14	43.414	48.607
7	Aceh	-	-	440	0,22	7.861	10.577
8	Sumatera Utara	-	-	1.666	0,25	22.172	25.751
9	Sumatera Barat	-	-	309	0,15	7.480	9.143
10	Riau	-	-	498	0,19	9.352	10.879
11	Kepulauan Riau	-	-	19	0,02	3.241	3.454
12	Jambi	-	-	160	0,13	4.613	5.728
13	Sumatera Selatan	-	-	524	0,15	12.419	13.381
14	Bangka Belitung	-	-	31	0,05	2.062	2.313
15	Bengkulu	-	-	91	0,10	3.294	3.954
16	Lampung	-	-	199	0,06	11.803	13.177
17	Kalimantan Barat	-	-	384	0,17	8.566	9.608
18	Kalimantan Tengah	-	-	220	0,20	4.426	5.260
19	Kalimantan Selatan	-	-	183	0,16	4.320	5.354
20	Kalimantan Timur	-	-	184	0,11	5.648	6.259
21	Kalimantan Utara	-	-	39	0,12	1.280	1.350
22	Sulawesi Utara	-	-	181	0,17	4.161	5.040
23	Gorontalo	-	-	183	0,40	1.847	2.288
24	Sulawesi Tengah	-	-	500	0,40	4.863	5.889
25	Sulawesi Selatan	-	-	717	0,20	12.804	15.719
26	Sulawesi Barat	-	-	166	0,29	2.168	2.638
27	Sulawesi Tenggara	-	-	230	0,18	4.908	6.011
28	Maluku	-	-	211	0,23	3.619	4.378
29	Maluku Utara	-	-	144	0,24	2.420	2.930
30	Bali	-	-	46	0,02	5.837	5.860
31	Nusa Tenggara Barat	-	-	319	0,18	6.665	7.553
32	Nusa Tenggara Timur	-	-	866	0,25	12.244	13.812
33	Papua	-	-	856	0,62	4.817	5.184
34	Papua Barat	-	-	112	0,23	1.970	2.253
35	Luar Negeri	-	-	8	0,13	262	378
	<b>Indonesia</b>	-	-	<b>13.716</b>	<b>0,14</b>	<b>348.115</b>	<b>396.550</b>

**Tabel: 5**  
**Data Pokok Pendidikan Sekolah Menengah Atas Tiap Provinsi**  
**Tahun 2022/2023**

No	Provinsi	Sekolah	Siswa Baru	Siswa	Lulusan	Kepala Sekolah dan Guru
(1)	(2)	(3)	(4)	(5)	(6)	(7)
1	DKI Jakarta	492	65.505	189.887	54.273	11.773
2	Jawa Barat	1.711	281.966	792.927	237.729	42.151
3	Banten	603	77.489	217.386	67.414	12.459
4	Jawa Tengah	854	152.575	438.529	139.170	26.184
5	DI Yogyakarta	173	20.889	60.040	19.155	4.428
6	Jawa Timur	1.518	188.133	537.715	178.722	34.311
7	Aceh	535	46.869	131.271	42.104	13.872
8	Sumatera Utara	1.075	133.563	384.943	125.532	24.132
9	Sumatera Barat	337	53.983	151.928	48.277	11.264
10	Riau	455	58.156	166.690	52.516	12.070
11	Kepulauan Riau	163	19.282	54.434	16.293	3.541
12	Jambi	239	27.277	78.445	25.327	6.151
13	Sumatera Selatan	612	75.036	212.414	67.467	15.219
14	Bangka Belitung	71	10.788	29.996	9.364	1.762
15	Bengkulu	146	18.725	52.613	16.893	4.202
16	Lampung	519	59.001	164.751	51.268	11.548
17	Kalimantan Barat	459	45.934	130.240	42.191	8.120
18	Kalimantan Tengah	242	21.610	61.114	19.518	5.124
19	Kalimantan Selatan	205	23.157	66.465	22.084	5.033
20	Kalimantan Timur	233	27.827	80.220	25.011	5.195
21	Kalimantan Utara	67	6.507	18.215	5.591	1.415
22	Sulawesi Utara	230	21.982	62.736	20.768	4.831
23	Gorontalo	70	10.985	31.262	10.208	2.085
24	Sulawesi Tengah	232	27.730	79.267	25.848	5.763
25	Sulawesi Selatan	599	79.672	229.375	75.144	15.944
26	Sulawesi Barat	91	10.364	29.148	9.847	2.391
27	Sulawesi Tenggara	313	32.407	94.202	30.764	7.844
28	Maluku	284	23.398	69.542	23.251	6.657
29	Maluku Utara	217	14.806	43.105	13.653	3.629
30	Bali	163	32.945	94.025	29.898	5.716
31	Nusa Tenggara Barat	343	39.697	110.215	34.584	9.387
32	Nusa Tenggara Timur	598	71.236	204.238	65.667	16.415
33	Papua	256	25.556	71.317	21.806	4.983
34	Papua Barat	131	10.532	29.920	9.160	2.378
35	Luar Negeri	12	347	916	215	100
<b>Indonesia</b>		<b>14.248</b>	<b>1.815.929</b>	<b>5.169.491</b>	<b>1.636.712</b>	<b>348.077</b>

**Tabel: 5 lanjutan**  
**Data Pokok Pendidikan Sekolah Menengah Atas Tiap Provinsi**  
**Tahun 2022/2023**

No	Provinsi	Mengulang		Putus Sekolah		Rombongan Belajar	Ruang Kelas
		Jumlah	%	Jumlah	%		
(1)	(2)	(3)	(4)	(5)	(6)	(7)	(8)
1	DKI Jakarta	-	-	337	0,19	6.060	6.718
2	Jawa Barat	-	-	688	0,10	24.671	24.751
3	Banten	-	-	342	0,17	6.792	7.321
4	Jawa Tengah	-	-	166	0,04	13.459	14.380
5	DI Yogyakarta	-	-	5	0,01	2.019	2.270
6	Jawa Timur	-	-	842	0,16	17.784	19.396
7	Aceh	-	-	299	0,23	5.035	6.364
8	Sumatera Utara	-	-	1.263	0,33	12.236	13.153
9	Sumatera Barat	-	-	241	0,16	4.958	5.397
10	Riau	-	-	232	0,14	5.559	5.899
11	Kepulauan Riau	-	-	61	0,12	1.763	1.837
12	Jambi	-	-	191	0,24	2.693	2.991
13	Sumatera Selatan	-	-	397	0,19	6.855	7.343
14	Bangka Belitung	-	-	23	0,08	960	1.018
15	Bengkulu	-	-	119	0,23	1.801	1.909
16	Lampung	-	-	261	0,17	5.534	5.936
17	Kalimantan Barat	-	-	167	0,13	4.361	4.596
18	Kalimantan Tengah	-	-	104	0,17	2.279	2.443
19	Kalimantan Selatan	-	-	62	0,09	2.312	2.546
20	Kalimantan Timur	-	-	75	0,10	2.607	2.742
21	Kalimantan Utara	-	-	16	0,09	655	692
22	Sulawesi Utara	-	-	154	0,24	2.463	2.684
23	Gorontalo	-	-	168	0,54	1.032	1.072
24	Sulawesi Tengah	-	-	270	0,34	2.707	2.768
25	Sulawesi Selatan	-	-	924	0,39	7.584	8.495
26	Sulawesi Barat	-	-	82	0,27	1.006	1.114
27	Sulawesi Tenggara	-	-	211	0,22	3.388	3.793
28	Maluku	-	-	262	0,36	2.639	2.893
29	Maluku Utara	-	-	103	0,24	1.650	1.731
30	Bali	-	-	21	0,02	2.813	2.962
31	Nusa Tenggara Barat	-	-	919	0,88	3.739	3.806
32	Nusa Tenggara Timur	-	-	596	0,30	7.275	7.428
33	Papua	-	-	402	0,59	2.402	2.523
34	Papua Barat	-	-	72	0,25	1.164	1.238
35	Luar Negei	-	-	16	2,12	68	68
<b>Indonesia</b>		<b>-</b>	<b>-</b>	<b>10.091</b>	<b>0,20</b>	<b>170.323</b>	<b>182.277</b>

**Tabel: 6**  
**Data Pokok Pendidikan Sekolah Menengah Kejuruan Tiap Provinsi**  
**Tahun 2022/2023**

No	Provinsi	Sekolah	Siswa Baru	Siswa	Lulusan	Kepala Sekolah dan Guru
(1)	(2)	(3)	(4)	(5)	(6)	(7)
1	DKI Jakarta	572	67.723	195.974	72.161	11.801
2	Jawa Barat	2.905	370.569	1.076.445	367.153	58.322
3	Banten	739	87.604	249.367	84.834	13.719
4	Jawa Tengah	1.549	275.062	790.135	264.954	46.141
5	DI Yogyakarta	212	29.884	86.885	29.234	6.718
6	Jawa Timur	2.149	266.458	770.230	259.118	48.759
7	Aceh	220	18.582	52.939	17.166	6.908
8	Sumatera Utara	973	104.868	308.893	102.905	21.134
9	Sumatera Barat	212	31.885	89.299	30.223	7.720
10	Riau	303	35.449	104.035	35.438	8.489
11	Kepulauan Riau	110	12.599	36.092	11.455	2.551
12	Jambi	179	16.366	50.064	17.664	4.472
13	Sumatera Selatan	310	43.013	123.651	41.604	8.665
14	Bangka Belitung	59	8.759	24.934	8.557	1.744
15	Bengkulu	104	10.020	30.208	10.029	3.053
16	Lampung	492	51.616	149.719	49.557	10.758
17	Kalimantan Barat	228	26.327	75.902	25.211	4.565
18	Kalimantan Tengah	139	11.458	33.922	11.855	3.167
19	Kalimantan Selatan	126	18.975	55.319	19.147	4.142
20	Kalimantan Timur	216	28.464	80.736	27.297	5.253
21	Kalimantan Utara	32	3.965	10.449	3.375	869
22	Sulawesi Utara	190	15.804	48.058	16.668	4.216
23	Gorontalo	58	6.172	18.033	6.435	1.807
24	Sulawesi Tengah	182	14.814	43.301	15.314	3.950
25	Sulawesi Selatan	416	41.997	124.867	44.811	10.460
26	Sulawesi Barat	131	8.846	26.023	9.226	2.585
27	Sulawesi Tenggara	166	11.862	36.001	11.812	3.773
28	Maluku	115	7.066	21.571	7.429	2.738
29	Maluku Utara	150	6.059	18.771	6.116	2.006
30	Bali	171	29.724	87.999	32.921	5.881
31	Nusa Tenggara Barat	337	26.161	79.031	27.089	7.914
32	Nusa Tenggara Timur	322	35.744	104.036	32.229	8.590
33	Papua	141	12.438	35.309	11.217	3.069
34	Papua Barat	57	5.550	16.116	5.192	1.332
35	Luar Negeri	1	72	186	53	5
<b>Indonesia</b>		<b>14.266</b>	<b>1.741.955</b>	<b>5.054.500</b>	<b>1.715.449</b>	<b>337.276</b>

**Tabel: 6 lanjutan**  
**Data Pokok Pendidikan Sekolah Menengah Kejuruan Tiap Provinsi**  
**Tahun 2022/2023**

No	Provinsi	Mengulang		Putus Sekolah		Rombongan Belajar	Ruang Kelas
		Jumlah	%	Jumlah	%		
(1)	(2)	(3)	(4)	(5)	(6)	(7)	(8)
1	DKI Jakarta	-	-	192	0,09	6.764	8.089
2	Jawa Barat	-	-	1.595	0,14	37.488	39.029
3	Banten	-	-	580	0,22	8.535	9.060
4	Jawa Tengah	-	-	652	0,08	26.730	25.995
5	DI Yogyakarta	-	-	20	0,02	3.253	3.239
6	Jawa Timur	-	-	1.645	0,20	27.738	26.487
7	Aceh	-	-	169	0,30	2.586	2.713
8	Sumatera Utara	-	-	2.283	0,70	11.457	12.495
9	Sumatera Barat	-	-	252	0,25	3.462	3.314
10	Riau	-	-	253	0,23	4.086	4.007
11	Kepulauan Riau	-	-	8	0,02	1.396	1.334
12	Jambi	-	-	68	0,13	2.105	2.127
13	Sumatera Selatan	-	-	274	0,21	4.359	4.031
14	Bangka Belitung	-	-	51	0,19	863	963
15	Bengkulu	-	-	198	0,57	1.335	1.327
16	Lampung	-	-	127	0,08	5.782	5.868
17	Kalimantan Barat	-	-	223	0,26	2.809	2.549
18	Kalimantan Tengah	-	-	105	0,29	1.457	1.519
19	Kalimantan Selatan	-	-	121	0,20	2.059	1.996
20	Kalimantan Timur	-	-	55	0,06	2.973	2.904
21	Kalimantan Utara	-	-	16	0,14	393	416
22	Sulawesi Utara	-	-	158	0,30	2.424	2.578
23	Gorontalo	-	-	149	0,75	856	896
24	Sulawesi Tengah	-	-	199	0,43	1.950	2.020
25	Sulawesi Selatan	-	-	528	0,39	5.315	5.755
26	Sulawesi Barat	-	-	356	1,23	1.192	1.202
27	Sulawesi Tenggara	-	-	221	0,57	1.751	1.823
28	Maluku	-	-	49	0,21	1.120	1.129
29	Maluku Utara	-	-	107	0,55	1.010	1.034
30	Bali	-	-	34	0,04	2.985	2.851
31	Nusa Tenggara Barat	-	-	661	0,76	3.275	3.059
32	Nusa Tenggara Timur	-	-	686	0,63	4.135	3.839
33	Papua	-	-	294	0,79	1.526	1.614
34	Papua Barat	-	-	75	0,44	713	666
35	Luar Negeri	-	-	-	-	9	9
	<b>Indonesia</b>	-	-	<b>12.404</b>	<b>0,23</b>	<b>185.891</b>	<b>187.937</b>



**Tabel: 7**  
**Jumlah Siswa Menurut Jenis Kelamin Tiap Satuan Pendidikan dan Provinsi**  
**Tahun 2022/2023**

No.	Provinsi	SLB		SD		SMP	
		Laki-laki	Perempuan	Laki-laki	Perempuan	Laki-laki	Perempuan
(1)	(2)	(3)	(4)	(5)	(6)	(7)	(8)
1	DKI Jakarta	3.591	2.407	396.393	368.697	219.543	130.223
2	Jawa Barat	16.020	10.557	2.304.512	2.146.422	1.108.220	673.266
3	Banten	3.811	2.428	615.450	570.433	268.385	166.003
4	Jawa Tengah	11.939	8.000	1.366.931	1.264.243	913.433	278.633
5	DI Yogyakarta	3.023	1.917	141.813	132.625	92.111	41.026
6	Jawa Timur	12.516	8.274	1.339.474	1.240.439	809.355	412.770
7	Aceh	2.734	1.818	253.857	233.101	153.499	46.589
8	Sumatera Utara	3.260	2.139	806.126	742.526	415.483	212.102
9	Sumatera Barat	4.596	2.612	313.036	284.182	177.644	23.766
10	Riau	2.214	1.258	402.683	370.843	202.483	55.589
11	Kepulauan Riau	936	562	117.293	108.282	74.360	23.237
12	Jambi	1.375	815	191.677	177.017	97.895	20.376
13	Sumatera Selatan	1.797	1.086	459.274	423.260	284.660	69.426
14	Bangka Belitung	800	457	84.645	78.077	52.727	9.062
15	Bengkulu	873	557	102.174	92.207	77.696	7.914
16	Lampung	1.269	884	416.432	383.187	239.170	90.792
17	Kalimantan Barat	1.117	665	295.665	269.983	184.443	43.632
18	Kalimantan Tengah	834	473	143.825	131.215	87.292	18.130
19	Kalimantan Selatan	1.666	971	185.525	171.394	97.661	13.961
20	Kalimantan Timur	1.732	834	214.596	197.633	127.561	32.730
21	Kalimantan Utara	358	198	40.980	37.549	29.278	3.684
22	Sulawesi Utara	991	662	112.622	102.615	76.311	25.518
23	Gorontalo	658	421	55.789	52.353	40.483	2.563
24	Sulawesi Tengah	953	585	159.925	147.797	105.195	11.822
25	Sulawesi Selatan	2.896	1.823	456.489	423.688	281.298	53.106
26	Sulawesi Barat	666	477	74.981	69.012	47.729	5.179
27	Sulawesi Tenggara	1.634	1.098	152.122	139.601	111.979	8.028
28	Maluku	539	314	108.958	99.038	72.347	16.921
29	Maluku Utara	532	367	73.771	66.793	45.773	13.125
30	Bali	1.458	936	198.337	184.527	160.227	27.318
31	Nusa Tenggara Barat	2.366	1.600	265.320	244.149	132.157	37.428
32	Nusa Tenggara Timur	1.723	1.197	352.330	316.895	250.759	76.353
33	Papua	682	454	256.289	216.263	111.141	37.840
34	Papua Barat	173	111	68.980	62.191	37.100	13.089
35	Luar Negeri	-	-	8.392	7.796	4.445	1.368
<b>Indonesia</b>		<b>91.732</b>	<b>58.957</b>	<b>12.536.666</b>	<b>11.556.033</b>	<b>7.189.843</b>	<b>2.702.569</b>

**Tabel: 7 lanjutan**

Jumlah Siswa Menurut Jenis Kelamin Tiap Satuan Pendidikan dan Provinsi Tahun 2022/2023

No.	Provinsi	SMA		SMK	
		Laki-laki	Perempuan	Laki-laki	Perempuan
(1)	(2)	(3)	(4)	(5)	(6)
1	DKI Jakarta	90.825	99.062	104.591	91.383
2	Jawa Barat	508.679	284.248	613.302	463.143
3	Banten	139.369	78.017	140.266	109.101
4	Jawa Tengah	335.227	103.302	460.000	330.135
5	DI Yogyakarta	42.808	17.232	50.868	36.017
6	Jawa Timur	343.552	194.163	457.382	312.848
7	Aceh	112.810	18.461	31.173	21.766
8	Sumatera Utara	245.383	139.560	179.081	129.812
9	Sumatera Barat	137.874	14.054	52.309	36.990
10	Riau	143.617	23.073	61.562	42.473
11	Kepulauan Riau	46.609	7.825	22.143	13.949
12	Jambi	69.152	9.293	28.605	21.459
13	Sumatera Selatan	165.349	47.065	72.374	51.277
14	Bangka Belitung	26.033	3.963	13.567	11.367
15	Bengkulu	49.781	2.832	18.076	12.132
16	Lampung	123.644	41.107	86.342	63.377
17	Kalimantan Barat	100.690	29.550	40.581	35.321
18	Kalimantan Tengah	54.913	6.201	19.213	14.709
19	Kalimantan Selatan	59.613	6.852	31.779	23.540
20	Kalimantan Timur	66.986	13.234	47.264	33.472
21	Kalimantan Utara	15.292	2.923	5.610	4.839
22	Sulawesi Utara	48.938	13.798	26.260	21.798
23	Gorontalo	29.992	1.270	9.822	8.211
24	Sulawesi Tengah	72.724	6.543	23.351	19.950
25	Sulawesi Selatan	193.752	35.623	73.832	51.035
26	Sulawesi Barat	27.994	1.154	13.702	12.321
27	Sulawesi Tenggara	88.905	5.297	20.121	15.880
28	Maluku	57.923	11.619	12.069	9.502
29	Maluku Utara	34.566	8.539	10.047	8.724
30	Bali	79.732	14.293	48.801	39.198
31	Nusa Tenggara Barat	90.179	20.036	47.233	31.798
32	Nusa Tenggara Timur	143.294	60.944	57.539	46.497
33	Papua	50.184	21.133	21.188	14.121
34	Papua Barat	23.003	6.917	9.186	6.930
35	Luar Negeri	827	89	102	84
<b>Indonesia</b>		<b>3.820.219</b>	<b>1.349.272</b>	<b>2.909.341</b>	<b>2.145.159</b>

**Tabel: 8**  
**Jumlah Siswa Menurut Tingkat, Satuan Pendidikan**  
**dan Status Sekolah**  
**Tahun 2022/2023**

No	Jenjang Pendidikan	Tingkat						Jumlah
		I	II	III	IV	V	VI	
(1)	(2)	(3)	(4)	(5)	(6)	(7)	(8)	(9)
1	<b>SD</b>	<b>1.984.965</b>	<b>1.854.755</b>	<b>1.883.887</b>	<b>1.916.898</b>	<b>1.969.093</b>	<b>1.946.435</b>	<b>11.556.033</b>
	a. Negeri	1.668.711	1.562.102	1.590.194	1.621.597	1.677.464	1.671.230	9.791.298
	b. Swasta	316.254	292.653	293.693	295.301	291.629	275.205	1.764.735
2	<b>SMP</b>	<b>3.327.594</b>	<b>3.287.898</b>	<b>3.276.920</b>				<b>9.892.412</b>
	a. Negeri	2.421.446	2.375.085	2.393.312				7.189.843
	b. Swasta	906.148	912.813	883.608				2.702.569
3	<b>SMA</b>	<b>1.815.929</b>	<b>1.717.089</b>	<b>1.636.473</b>	<b>XIII</b>			<b>5.169.491</b>
	a. Negeri	1.341.458	1.268.160	1.210.601				3.820.219
	b. Swasta	474.471	448.929	425.872				1.349.272
4	<b>SMK</b>	<b>1.741.955</b>	<b>1.667.308</b>	<b>1.624.663</b>	<b>20.574</b>			<b>5.054.500</b>
	a. Negeri	824.024	786.417	754.206	17.427			2.382.074
	b. Swasta	917.931	880.891	870.457	3.147			2.672.426

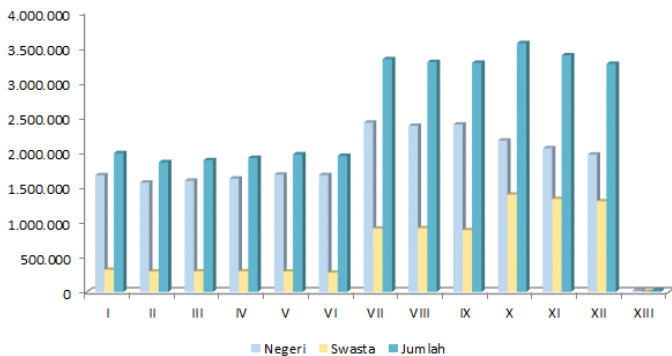

**Grafik: 4**  
**Jumlah Siswa Menurut Tingkat dan Status Sekolah**  
**Tahun 2022/2023**

**Diagram 1**  
 Arus Siswa Sekolah Dasar Sampai Sekolah Menengah  
 Tahun 2022/2023

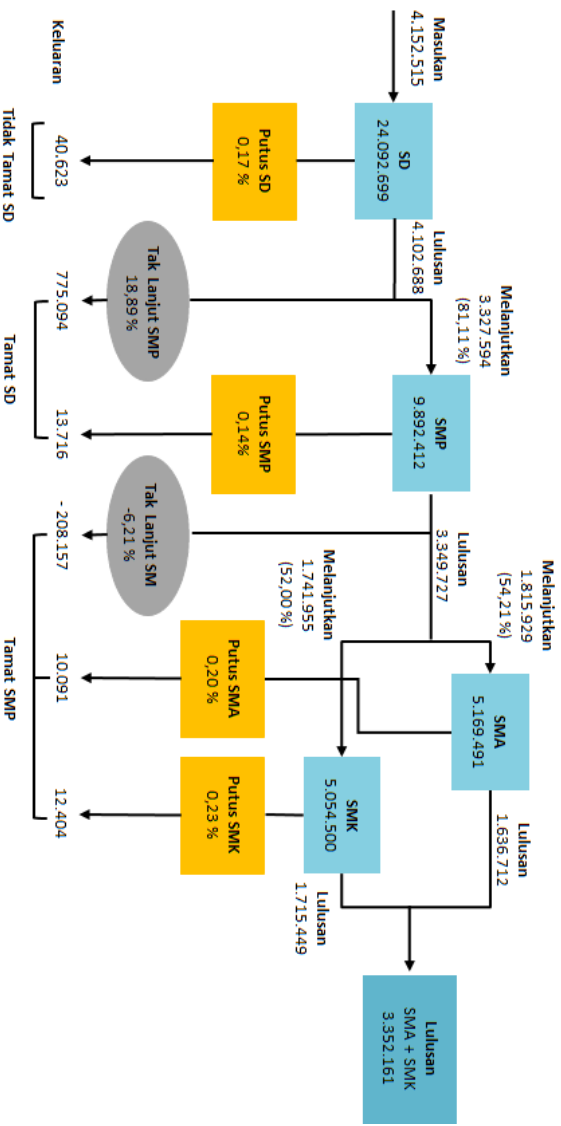

Catatan :  
 Angka melanjutkan dari SMP ke SMA lebih dari 100% dikarenakan tambahan siswa baru lulusan MTs  
 Sehingga data tak lanjut menjadi minus (-)

**Tabel: 9**  
**Jumlah Siswa Putus Sekolah Dasar**  
**Menurut Tingkat Tiap Provinsi**  
**Tahun 2022/2023**

No	Provinsi	I	II	III	IV	V	VI	Jumlah
(1)	(2)	(3)	(4)	(5)	(6)	(7)	(8)	(9)
1	DKI Jakarta	603	45	37	32	76	22	815
2	Jawa Barat	4.087	273	196	185	310	221	5.272
3	Banten	1.061	104	56	37	78	61	1.397
4	Jawa Tengah	1.571	113	94	135	174	125	2.212
5	DI Yogyakarta	76	7	3	4	6	3	99
6	Jawa Timur	1.650	213	134	182	255	220	2.654
7	Aceh	726	87	46	58	91	52	1.060
8	Sumatera Utara	2.140	419	266	252	373	317	3.767
9	Sumatera Barat	434	50	41	49	130	74	778
10	Riau	450	141	80	91	180	109	1.051
11	Kepulauan Riau	195	27	13	10	19	7	271
12	Jambi	425	53	42	38	58	48	664
13	Sumatera Selatan	1.076	110	114	124	289	174	1.887
14	Bangka Belitung	96	16	16	30	49	24	231
15	Bengkulu	173	24	17	15	28	29	286
16	Lampung	507	62	34	57	92	97	849
17	Kalimantan Barat	406	93	87	121	234	151	1.092
18	Kalimantan Tengah	286	50	32	36	95	50	549
19	Kalimantan Selatan	266	51	46	53	71	47	534
20	Kalimantan Timur	360	60	37	49	86	47	639
21	Kalimantan Utara	82	7	7	14	35	17	162
22	Sulawesi Utara	208	54	40	50	71	46	469
23	Gorontalo	116	56	60	75	147	64	518
24	Sulawesi Tengah	390	139	95	107	176	106	1.013
25	Sulawesi Selatan	1.013	129	98	126	254	191	1.811
26	Sulawesi Barat	212	24	33	17	54	62	402
27	Sulawesi Tenggara	393	68	53	55	95	66	730
28	Maluku	266	103	50	62	111	62	654
29	Maluku Utara	148	60	59	40	133	94	534
30	Bali	104	14	13	12	9	16	168
31	Nusa Tenggara Barat	684	103	76	63	100	67	1.093
32	Nusa Tenggara Timur	925	430	601	740	473	294	3.463
33	Papua	597	400	295	257	558	735	2.842
34	Papua Barat	134	60	48	47	129	166	584
35	Luar Negeri	14	22	8	10	13	6	73
<b>Indonesia</b>		<b>21.874</b>	<b>3.667</b>	<b>2.927</b>	<b>3.233</b>	<b>5.052</b>	<b>3.870</b>	<b>40.623</b>

**Tabel: 10**  
**Jumlah Siswa Putus Sekolah Menengah Pertama**  
**Menurut Tingkat Tiap Provinsi**  
**Tahun 2022/2023**

No	Provinsi	VII	VIII	IX	Jumlah
(1)	(2)	(3)	(4)	(5)	(6)
1	DKI Jakarta	205	41	26	272
2	Jawa Barat	647	283	287	1.217
3	Banten	186	182	103	471
4	Jawa Tengah	289	100	75	464
5	DI Yogyakarta	10	2	2	14
6	Jawa Timur	801	512	479	1.792
7	Aceh	257	76	107	440
8	Sumatera Utara	524	427	715	1.666
9	Sumatera Barat	135	104	70	309
10	Riau	236	122	140	498
11	Kepulauan Riau	12	6	1	19
12	Jambi	91	30	39	160
13	Sumatera Selatan	239	130	155	524
14	Bangka Belitung	6	15	10	31
15	Bengkulu	25	35	31	91
16	Lampung	84	48	67	199
17	Kalimantan Barat	72	136	176	384
18	Kalimantan Tengah	70	93	57	220
19	Kalimantan Selatan	65	53	65	183
20	Kalimantan Timur	37	89	58	184
21	Kalimantan Utara	21	4	14	39
22	Sulawesi Utara	76	52	53	181
23	Gorontalo	42	95	46	183
24	Sulawesi Tengah	165	154	181	500
25	Sulawesi Selatan	307	195	215	717
26	Sulawesi Barat	46	55	65	166
27	Sulawesi Tenggara	61	108	61	230
28	Maluku	110	56	45	211
29	Maluku Utara	69	57	18	144
30	Bali	20	7	19	46
31	Nusa Tenggara Barat	174	70	75	319
32	Nusa Tenggara Timur	201	387	278	866
33	Papua	502	169	185	856
34	Papua Barat	42	34	36	112
35	Luar Negeri	4	2	2	8
<b>Indonesia</b>		<b>5.831</b>	<b>3.929</b>	<b>3.956</b>	<b>13.716</b>

**Tabel: 11**  
**Jumlah Siswa Putus Sekolah Menengah Atas**  
**Menurut Tingkat Tiap Provinsi**  
**Tahun 2022/2023**

No	Provinsi	X	XI	XII	Jumlah
(1)	(2)	(3)	(4)	(5)	(6)
1	DKI Jakarta	311	8	18	337
2	Jawa Barat	432	124	132	688
3	Banten	197	60	85	342
4	Jawa Tengah	135	20	11	166
5	DI Yogyakarta	4	-	1	5
6	Jawa Timur	517	128	197	842
7	Aceh	147	64	88	299
8	Sumatera Utara	418	375	470	1.263
9	Sumatera Barat	125	72	44	241
10	Riau	80	68	84	232
11	Kepulauan Riau	53	5	3	61
12	Jambi	152	20	19	191
13	Sumatera Selatan	181	96	120	397
14	Bangka Belitung	11	6	6	23
15	Bengkulu	54	19	46	119
16	Lampung	174	33	54	261
17	Kalimantan Barat	63	51	53	167
18	Kalimantan Tengah	36	43	25	104
19	Kalimantan Selatan	33	18	11	62
20	Kalimantan Timur	35	22	18	75
21	Kalimantan Utara	3	5	8	16
22	Sulawesi Utara	28	55	71	154
23	Gorontalo	46	70	52	168
24	Sulawesi Tengah	81	70	119	270
25	Sulawesi Selatan	494	223	207	924
26	Sulawesi Barat	54	11	17	82
27	Sulawesi Tenggara	80	52	79	211
28	Maluku	189	32	41	262
29	Maluku Utara	66	16	21	103
30	Bali	12	6	3	21
31	Nusa Tenggara Barat	513	263	143	919
32	Nusa Tenggara Timur	163	229	204	596
33	Papua	186	140	76	402
34	Papua Barat	35	15	22	72
35	Luar Negeri	-	15	1	16
<b>Indonesia</b>		<b>5.108</b>	<b>2.434</b>	<b>2.549</b>	<b>10.091</b>

**Tabel: 12**  
**Jumlah Siswa Putus Sekolah Menengah Kejuruan**  
**Menurut Tingkat Tiap Provinsi**  
**Tahun 2022/2023**

No	Provinsi	X	XI	XII	XIII	Jumlah
(1)	(2)	(3)	(4)	(5)	(6)	(7)
1	DKI Jakarta	117	36	39	-	192
2	Jawa Barat	615	426	554	-	1.595
3	Banten	431	58	91	-	580
4	Jawa Tengah	365	134	153	-	652
5	DI Yogyakarta	13	3	4	-	20
6	Jawa Timur	904	353	388	-	1.645
7	Aceh	87	39	43	-	169
8	Sumatera Utara	762	579	942	-	2.283
9	Sumatera Barat	144	48	60	-	252
10	Riau	86	74	93	-	253
11	Kepulauan Riau	7	-	1	-	8
12	Jambi	16	24	28	-	68
13	Sumatera Selatan	101	66	107	-	274
14	Bangka Belitung	15	18	18	-	51
15	Bengkulu	111	38	49	-	198
16	Lampung	44	48	35	-	127
17	Kalimantan Barat	76	85	62	-	223
18	Kalimantan Tengah	52	36	17	-	105
19	Kalimantan Selatan	63	24	21	13	121
20	Kalimantan Timur	17	20	18	-	55
21	Kalimantan Utara	4	5	7	-	16
22	Sulawesi Utara	30	62	66	-	158
23	Gorontalo	62	32	55	-	149
24	Sulawesi Tengah	65	34	34	66	199
25	Sulawesi Selatan	204	159	165	-	528
26	Sulawesi Barat	154	104	98	-	356
27	Sulawesi Tenggara	106	66	36	13	221
28	Maluku	42	2	5	-	49
29	Maluku Utara	60	16	31	-	107
30	Bali	17	6	11	-	34
31	Nusa Tenggara Barat	315	179	166	1	661
32	Nusa Tenggara Timur	198	158	253	77	686
33	Papua	117	150	27	-	294
34	Papua Barat	12	20	43	-	75
35	Luar Negeri	-	-	-	-	-
<b>Indonesia</b>		<b>5.412</b>	<b>3.102</b>	<b>3.720</b>	<b>170</b>	<b>12.404</b>



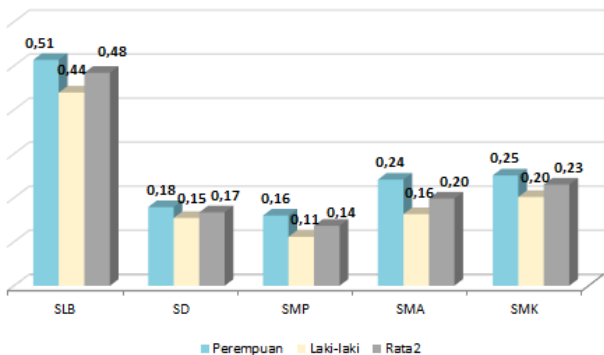

**Grafik: 5**

Angka Putus Sekolah Menurut Jenis Kelamin Tiap Satuan Pendidikan Tahun 2022/2023

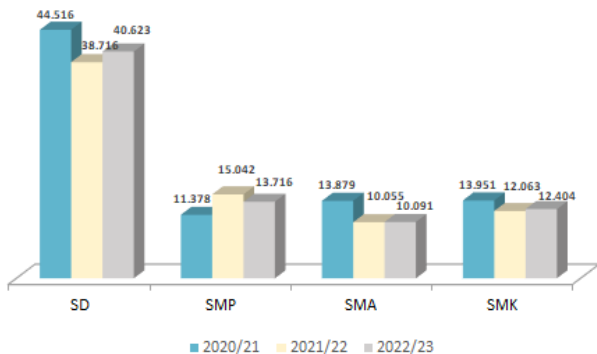

**Grafik: 6**

Perkembangan Jumlah Siswa Putus Sekolah Menurut Satuan Pendidikan Tahun 2020/2021--2022/2023

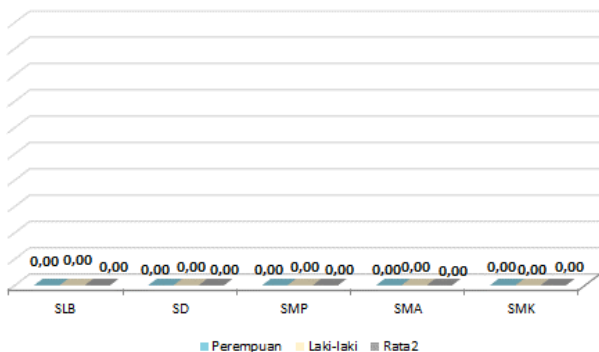

**Grafik: 7**

Angka Mengulang Menurut Jenis Kelamin Tiap Satuan Pendidikan Tahun 2022/2023

**Catatan :** (Berdasarkan Surat Edaran Mendikbud Nomor 4 Tahun 2020 Tentang Pelaksanaan Kebijakan Pendidikan Dalam Masa Darurat Penyebaran Corona Virus Disease (Covid-19) bahwa siswa tidak terbebani tuntutan menuntaskan seluruh capaian kurikulum untuk kenaikan kelas, sehingga siswa mengulang tidak ada.

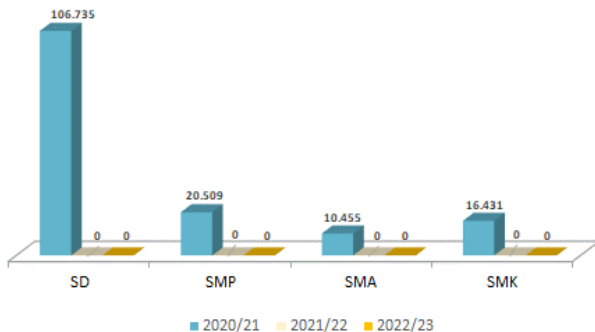

**Grafik: 8**

Perkembangan Jumlah Siswa Mengulang Menurut Satuan Pendidikan Tahun 2020/2021--2022/2023

**Tabel: 13**  
**Jumlah Kepala Sekolah dan Guru Sekolah Luar Biasa**  
**Menurut Ijazah Tertinggi Tiap Provinsi**  
**Tahun 2022/2023**

No	Provinsi			Jumlah	Persentase	
		< S1	>= S1		< S1	>= S1
(1)	(2)	(3)	(4)	(5)	(6)	(7)
1	DKI Jakarta	34	1.337	1.371	2,48	97,52
2	Jawa Barat	105	4.511	4.616	2,27	97,73
3	Banten	62	1.175	1.237	5,01	94,99
4	Jawa Tengah	95	2.861	2.956	3,21	96,79
5	DI Yogyakarta	21	1.156	1.177	1,78	98,22
6	Jawa Timur	106	3.968	4.074	2,60	97,40
7	Aceh	24	1.140	1.164	2,06	97,94
8	Sumatera Utara	37	844	881	4,20	95,80
9	Sumatera Barat	84	1.617	1.701	4,94	95,06
10	Riau	42	610	652	6,44	93,56
11	Kepulauan Riau	12	253	265	4,53	95,47
12	Jambi	15	414	429	3,50	96,50
13	Sumatera Selatan	25	513	538	4,65	95,35
14	Bangka Belitung	7	167	174	4,02	95,98
15	Bengkulu	12	325	337	3,56	96,44
16	Lampung	48	419	467	10,28	89,72
17	Kalimantan Barat	12	248	260	4,62	95,38
18	Kalimantan Tengah	11	368	379	2,90	97,10
19	Kalimantan Selatan	5	694	699	0,72	99,28
20	Kalimantan Timur	10	430	440	2,27	97,73
21	Kalimantan Utara	-	94	94	-	100,00
22	Sulawesi Utara	23	317	340	6,76	93,24
23	Gorontalo	8	229	237	3,38	96,62
24	Sulawesi Tengah	27	281	308	8,77	91,23
25	Sulawesi Selatan	77	1.221	1.298	5,93	94,07
26	Sulawesi Barat	16	285	301	5,32	94,68
27	Sulawesi Tenggara	77	703	780	9,87	90,13
28	Maluku	19	167	186	10,22	89,78
29	Maluku Utara	15	255	270	5,56	94,44
30	Bali	10	377	387	2,58	97,42
31	Nusa Tenggara Barat	36	821	857	4,20	95,80
32	Nusa Tenggara Timur	47	705	752	6,25	93,75
33	Papua	7	129	136	5,15	94,85
34	Papua Barat	1	38	39	2,56	97,44
<b>Indonesia</b>		<b>1.130</b>	<b>28.672</b>	<b>29.802</b>	<b>3,79</b>	<b>96,21</b>

**Tabel: 14**  
**Jumlah Kepala Sekolah dan Guru Sekolah Dasar**  
**Menurut Ijazah Tertinggi Tiap Provinsi**  
**Tahun 2022/2023**

No	Provinsi			Jumlah	Persentase	
		< S1	>= S1		< S1	>= S1
(1)	(2)	(3)	(4)	(5)	(6)	(7)
1	DKI Jakarta	1.102	39.242	40.344	2,73	97,27
2	Jawa Barat	5.493	207.356	212.849	2,58	97,42
3	Banten	1.703	55.184	56.887	2,99	97,01
4	Jawa Tengah	2.847	170.824	173.671	1,64	98,36
5	DI Yogyakarta	381	20.074	20.455	1,86	98,14
6	Jawa Timur	3.530	183.268	186.798	1,89	98,11
7	Aceh	2.691	45.850	48.541	5,54	94,46
8	Sumatera Utara	3.991	105.594	109.585	3,64	96,36
9	Sumatera Barat	1.189	45.644	46.833	2,54	97,46
10	Riau	2.490	48.888	51.378	4,85	95,15
11	Kepulauan Riau	611	13.422	14.033	4,35	95,65
12	Jambi	1.493	25.668	27.161	5,50	94,50
13	Sumatera Selatan	2.632	57.229	59.861	4,40	95,60
14	Bangka Belitung	280	9.398	9.678	2,89	97,11
15	Bengkulu	653	15.382	16.035	4,07	95,93
16	Lampung	2.675	55.036	57.711	4,64	95,36
17	Kalimantan Barat	2.121	37.419	39.540	5,36	94,64
18	Kalimantan Tengah	1.029	24.456	25.485	4,04	95,96
19	Kalimantan Selatan	906	29.276	30.182	3,00	97,00
20	Kalimantan Timur	795	25.317	26.112	3,04	96,96
21	Kalimantan Utara	222	5.873	6.095	3,64	96,36
22	Sulawesi Utara	998	17.797	18.795	5,31	94,69
23	Gorontalo	192	8.200	8.392	2,29	97,71
24	Sulawesi Tengah	2.506	24.669	27.175	9,22	90,78
25	Sulawesi Selatan	2.082	68.322	70.404	2,96	97,04
26	Sulawesi Barat	1.298	12.457	13.755	9,44	90,56
27	Sulawesi Tenggara	1.270	24.297	25.567	4,97	95,03
28	Maluku	2.276	15.693	17.969	12,67	87,33
29	Maluku Utara	1.834	10.203	12.037	15,24	84,76
30	Bali	385	25.334	25.719	1,50	98,50
31	Nusa Tenggara Barat	1.649	40.510	42.159	3,91	96,09
32	Nusa Tenggara Timur	3.178	51.107	54.285	5,85	94,15
33	Papua	3.901	16.326	20.227	19,29	80,71
34	Papua Barat	905	8.886	9.791	9,24	90,76
35	Luar Negeri	85	447	532	15,98	84,02
<b>Indonesia</b>		<b>61.393</b>	<b>1.544.648</b>	<b>1.606.041</b>	<b>3,82</b>	<b>96,18</b>

**Tabel: 15**  
**Jumlah Kepala Sekolah dan Guru Sekolah Menengah Pertama**  
**Menurut Ijazah Tertinggi Tiap Provinsi**  
**Tahun 2022/2023**

No	Provinsi			Jumlah	Persentase	
		< S1	>= S1		< S1	>= S1
(1)	(2)	(3)	(4)	(5)	(6)	(7)
1	DKI Jakarta	376	19.290	19.666	1,91	98,09
2	Jawa Barat	2.305	93.874	96.179	2,40	97,60
3	Banten	534	23.240	23.774	2,25	97,75
4	Jawa Tengah	995	69.876	70.871	1,40	98,60
5	DI Yogyakarta	143	8.944	9.087	1,57	98,43
6	Jawa Timur	1.180	79.787	80.967	1,46	98,54
7	Aceh	462	23.542	24.004	1,92	98,08
8	Sumatera Utara	921	44.549	45.470	2,03	97,97
9	Sumatera Barat	334	17.935	18.269	1,83	98,17
10	Riau	619	20.013	20.632	3,00	97,00
11	Kepulauan Riau	179	6.157	6.336	2,83	97,17
12	Jambi	219	11.365	11.584	1,89	98,11
13	Sumatera Selatan	506	26.153	26.659	1,90	98,10
14	Bangka Belitung	60	3.782	3.842	1,56	98,44
15	Bengkulu	148	7.880	8.028	1,84	98,16
16	Lampung	837	23.318	24.155	3,47	96,53
17	Kalimantan Barat	502	16.216	16.718	3,00	97,00
18	Kalimantan Tengah	183	9.953	10.136	1,81	98,19
19	Kalimantan Selatan	124	9.235	9.359	1,32	98,68
20	Kalimantan Timur	189	10.718	10.907	1,73	98,27
21	Kalimantan Utara	43	2.771	2.814	1,53	98,47
22	Sulawesi Utara	299	9.067	9.366	3,19	96,81
23	Gorontalo	74	4.182	4.256	1,74	98,26
24	Sulawesi Tengah	221	11.494	11.715	1,89	98,11
25	Sulawesi Selatan	357	29.845	30.202	1,18	98,82
26	Sulawesi Barat	185	5.435	5.620	3,29	96,71
27	Sulawesi Tenggara	209	13.354	13.563	1,54	98,46
28	Maluku	419	9.735	10.154	4,13	95,87
29	Maluku Utara	223	6.395	6.618	3,37	96,63
30	Bali	102	11.158	11.260	0,91	99,09
31	Nusa Tenggara Barat	319	20.830	21.149	1,51	98,49
32	Nusa Tenggara Timur	720	29.770	30.490	2,36	97,64
33	Papua	611	9.295	9.906	6,17	93,83
34	Papua Barat	114	4.805	4.919	2,32	97,68
35	Luar Negeri	18	241	259	6,95	93,05
<b>Indonesia</b>		<b>14.730</b>	<b>694.204</b>	<b>708.934</b>	<b>2,08</b>	<b>97,92</b>

**Tabel: 16**  
**Jumlah Kepala Sekolah dan Guru Sekolah Menengah Atas**  
**Menurut Ijazah Tertinggi Tiap Provinsi**  
**Tahun 2022/2023**

No	Provinsi	< S1	≥ S1	Jumlah	Persentase	
					< S1	≥ S1
(1)	(2)	(3)	(4)	(5)	(6)	(7)
1	DKI Jakarta	144	11.629	11.773	1,22	98,78
2	Jawa Barat	668	41.483	42.151	1,58	98,42
3	Banten	199	12.260	12.459	1,60	98,40
4	Jawa Tengah	249	25.935	26.184	0,95	99,05
5	DI Yogyakarta	46	4.382	4.428	1,04	98,96
6	Jawa Timur	294	34.017	34.311	0,86	99,14
7	Aceh	100	13.772	13.872	0,72	99,28
8	Sumatera Utara	431	23.701	24.132	1,79	98,21
9	Sumatera Barat	69	11.195	11.264	0,61	99,39
10	Riau	187	11.883	12.070	1,55	98,45
11	Kepulauan Riau	54	3.487	3.541	1,52	98,48
12	Jambi	67	6.084	6.151	1,09	98,91
13	Sumatera Selatan	223	14.996	15.219	1,47	98,53
14	Bangka Belitung	15	1.747	1.762	0,85	99,15
15	Bengkulu	31	4.171	4.202	0,74	99,26
16	Lampung	195	11.353	11.548	1,69	98,31
17	Kalimantan Barat	160	7.960	8.120	1,97	98,03
18	Kalimantan Tengah	43	5.081	5.124	0,84	99,16
19	Kalimantan Selatan	44	4.989	5.033	0,87	99,13
20	Kalimantan Timur	48	5.147	5.195	0,92	99,08
21	Kalimantan Utara	16	1.399	1.415	1,13	98,87
22	Sulawesi Utara	57	4.774	4.831	1,18	98,82
23	Gorontalo	11	2.074	2.085	0,53	99,47
24	Sulawesi Tengah	56	5.707	5.763	0,97	99,03
25	Sulawesi Selatan	130	15.814	15.944	0,82	99,18
26	Sulawesi Barat	31	2.360	2.391	1,30	98,70
27	Sulawesi Tenggara	76	7.768	7.844	0,97	99,03
28	Maluku	112	6.545	6.657	1,68	98,32
29	Maluku Utara	68	3.561	3.629	1,87	98,13
30	Bali	58	5.658	5.716	1,01	98,99
31	Nusa Tenggara Barat	89	9.298	9.387	0,95	99,05
32	Nusa Tenggara Timur	317	16.098	16.415	1,93	98,07
33	Papua	108	4.875	4.983	2,17	97,83
34	Papua Barat	38	2.340	2.378	1,60	98,40
35	Luar Negeri	1	99	100	1,00	99,00
<b>Indonesia</b>		<b>4.435</b>	<b>343.642</b>	<b>348.077</b>	<b>1,27</b>	<b>98,73</b>

**Tabel: 17**  
**Jumlah Kepala Sekolah dan Guru Sekolah Menengah Kejuruan**  
**Menurut Ijazah Tertinggi Tiap Provinsi**  
**Tahun 2022/2023**

No.	Provinsi			Jumlah	Persentase	
		< S1	>= S1		< S1	>= S1
(1)	(2)	(3)	(4)	(5)	(6)	(7)
1	DKI Jakarta	376	11.425	11.801	3,19	96,81
2	Jawa Barat	2.581	55.741	58.322	4,43	95,57
3	Banten	418	13.301	13.719	3,05	96,95
4	Jawa Tengah	1.110	45.031	46.141	2,41	97,59
5	DI Yogyakarta	156	6.562	6.718	2,32	97,68
6	Jawa Timur	1.087	47.672	48.759	2,23	97,77
7	Aceh	68	6.840	6.908	0,98	99,02
8	Sumatera Utara	855	20.279	21.134	4,05	95,95
9	Sumatera Barat	118	7.602	7.720	1,53	98,47
10	Riau	282	8.207	8.489	3,32	96,68
11	Kepulauan Riau	91	2.460	2.551	3,57	96,43
12	Jambi	113	4.359	4.472	2,53	97,47
13	Sumatera Selatan	363	8.302	8.665	4,19	95,81
14	Bangka Belitung	41	1.703	1.744	2,35	97,65
15	Bengkulu	85	2.968	3.053	2,78	97,22
16	Lampung	573	10.185	10.758	5,33	94,67
17	Kalimantan Barat	211	4.354	4.565	4,62	95,38
18	Kalimantan Tengah	75	3.092	3.167	2,37	97,63
19	Kalimantan Selatan	120	4.022	4.142	2,90	97,10
20	Kalimantan Timur	147	5.106	5.253	2,80	97,20
21	Kalimantan Utara	11	858	869	1,27	98,73
22	Sulawesi Utara	110	4.106	4.216	2,61	97,39
23	Gorontalo	50	1.757	1.807	2,77	97,23
24	Sulawesi Tengah	90	3.860	3.950	2,28	97,72
25	Sulawesi Selatan	198	10.262	10.460	1,89	98,11
26	Sulawesi Barat	105	2.480	2.585	4,06	95,94
27	Sulawesi Tenggara	123	3.650	3.773	3,26	96,74
28	Maluku	123	2.615	2.738	4,49	95,51
29	Maluku Utara	98	1.908	2.006	4,89	95,11
30	Bali	198	5.683	5.881	3,37	96,63
31	Nusa Tenggara Barat	174	7.740	7.914	2,20	97,80
32	Nusa Tenggara Timur	473	8.117	8.590	5,51	94,49
33	Papua	200	2.869	3.069	6,52	93,48
34	Papua Barat	70	1.262	1.332	5,26	94,74
35	Luar Negeri	-	5	5	-	100,00
<b>Indonesia</b>		<b>10.893</b>	<b>326.383</b>	<b>337.276</b>	<b>3,23</b>	<b>96,77</b>

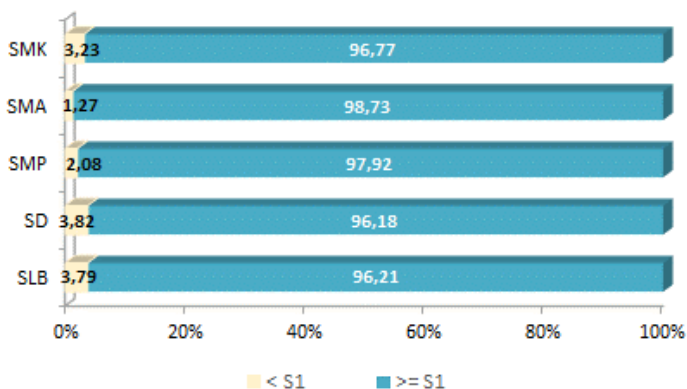

**Grafik: 9**  
 Persentase Kepala Sekolah dan Guru Menurut Ijazah Tertinggi  
 Dan Satuan Pendidikan  
 Tahun 2022/2023

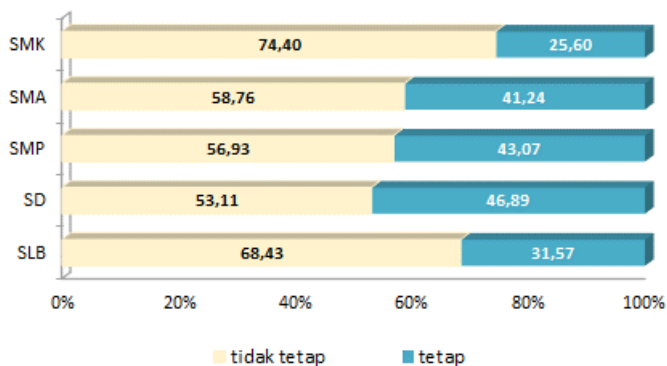

**Grafik: 10**  
 Persentase Kepala Sekolah dan Guru Menurut Status Kepegawaian  
 Dan Satuan Pendidikan  
 Tahun 2022/2023



**Tabel: 18**  
**Perkembangan Kepala Sekolah dan Guru Menurut Ijazah Tertinggi**  
**Tiap Satuan Pendidikan**  
**Tahun 2020/2021 - 2022/2023**

Satuan Pendidikan	2020/21		2021/22		2022/23	
	<S1	>=S1	<S1	>=S1	<S1	>=S1
(1)	(2)	(3)	(4)	(5)	(6)	(7)
SLB	1.361	27.653	4.728	24.563	1.130	28.672
SD	84.280	1.569.339	78.587	1.496.403	61.393	1.544.648
SMP	21.346	689.313	17.994	683.001	14.730	694.204
SMA	8.471	330.339	5.018	332.549	4.435	343.642
SMK	14.022	321.964	11.851	321.298	10.893	326.383

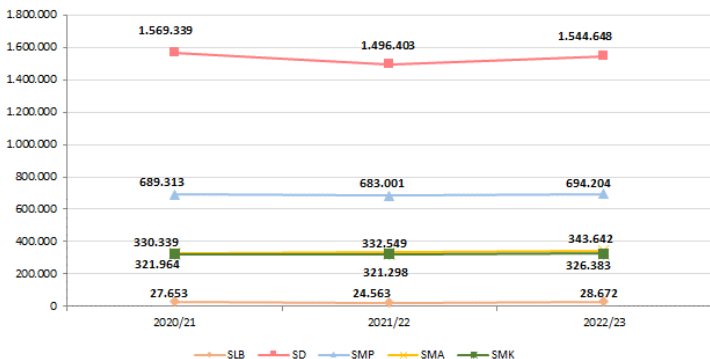

**Grafik: 11**  
**Perkembangan Jumlah Kepala Sekolah dan Guru Layak**  
**Tiap Satuan Pendidikan**  
**Tahun 2022/2023**

**Tabel: 19**  
 Perkembangan Persentase Kepala Sekolah dan Guru Layak  
 Tiap Satuan Pendidikan  
 Tahun 2020/2021-2022/2023

Satuan Pendidikan	2020/21	2021/22	2022/23
(1)	(2)	(3)	(4)
<b>SLB</b>	95,31	83,86	96,21
<b>SD</b>	94,90	95,01	96,18
<b>SMP</b>	97,00	97,43	97,92
<b>SMA</b>	97,50	98,51	98,73
<b>SMK</b>	95,83	96,44	96,77

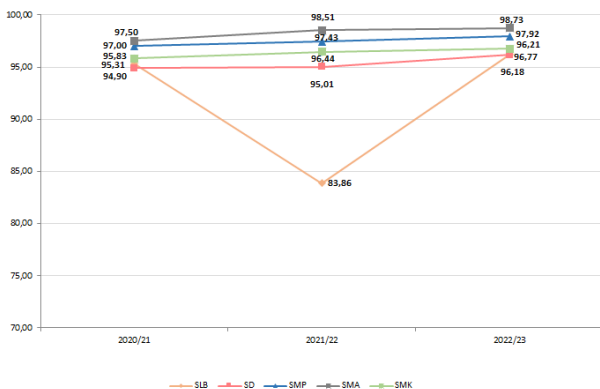

**Grafik: 12**  
 Perkembangan Persentase Kepala Sekolah dan Guru Layak  
 Tiap Satuan Pendidikan  
 Tahun 2020/2021-2022/2023

**Tabel: 20**  
**Jumlah Rombongan Belajar Sekolah Dasar**  
**Menurut Tingkat Tiap Provinsi**  
**Tahun 2022/2023**

No	Provinsi	I	II	III	IV	V	VI	Jumlah
(1)	(2)	(3)	(4)	(5)	(6)	(7)	(8)	(9)
1	DKI Jakarta	4.396	4.353	4.701	5.005	4.928	4.836	28.219
2	Jawa Barat	28.346	27.216	27.782	27.686	27.759	27.198	165.987
3	Banten	7.582	7.149	7.300	7.236	7.150	6.987	43.404
4	Jawa Tengah	21.375	21.084	21.217	21.224	21.374	21.238	127.512
5	DI Yogyakarta	2.286	2.262	2.291	2.302	2.309	2.289	13.739
6	Jawa Timur	22.328	22.196	22.326	22.607	22.818	22.558	134.833
7	Aceh	4.316	4.254	4.234	4.205	4.214	4.162	25.385
8	Sumatera Utara	12.504	12.232	12.290	12.465	12.686	12.493	74.670
9	Sumatera Barat	5.307	5.189	5.152	5.208	5.228	5.097	31.181
10	Riau	5.960	5.744	5.679	5.816	5.824	5.653	34.676
11	Kepulauan Riau	1.638	1.600	1.604	1.647	1.646	1.608	9.743
12	Jambi	3.191	3.113	3.085	3.112	3.125	3.154	18.780
13	Sumatera Selatan	6.858	6.668	6.646	6.654	6.668	6.598	40.092
14	Bangka Belitung	1.154	1.127	1.118	1.149	1.134	1.114	6.796
15	Bengkulu	1.758	1.732	1.722	1.726	1.756	1.725	10.419
16	Lampung	6.386	6.266	6.298	6.364	6.465	6.399	38.178
17	Kalimantan Barat	5.323	5.150	5.187	5.185	5.190	5.133	31.168
18	Kalimantan Tengah	2.959	2.922	2.912	2.944	2.934	2.874	17.545
19	Kalimantan Selatan	3.484	3.420	3.437	3.469	3.473	3.440	20.723
20	Kalimantan Timur	3.136	3.035	3.053	3.097	3.057	2.960	18.338
21	Kalimantan Utara	711	680	691	691	680	656	4.109
22	Sulawesi Utara	2.409	2.387	2.367	2.381	2.361	2.327	14.232
23	Gorontalo	1.020	1.005	987	1.018	1.015	997	6.042
24	Sulawesi Tengah	3.230	3.159	3.176	3.173	3.158	3.128	19.024
25	Sulawesi Selatan	7.858	7.715	7.723	7.722	7.769	7.602	46.389
26	Sulawesi Barat	1.512	1.486	1.489	1.493	1.497	1.484	8.961
27	Sulawesi Tenggara	2.816	2.792	2.749	2.762	2.727	2.701	16.547
28	Maluku	1.961	1.978	1.971	1.950	1.986	1.960	11.806
29	Maluku Utara	1.399	1.400	1.398	1.396	1.396	1.392	8.381
30	Bali	2.881	2.839	2.864	2.946	2.960	2.863	17.353
31	Nusa Tenggara Barat	4.027	3.957	3.932	3.900	3.942	3.886	23.644
32	Nusa Tenggara Timur	6.199	6.068	6.034	6.120	6.125	6.075	36.621
33	Papua	3.136	3.177	3.090	3.090	3.122	2.944	18.559
34	Papua Barat	1.295	1.277	1.265	1.283	1.288	1.239	7.647
35	Luar Negeri	151	144	151	148	147	144	885
	<b>Indonesia</b>	<b>190.892</b>	<b>186.776</b>	<b>187.921</b>	<b>189.174</b>	<b>189.911</b>	<b>186.914</b>	<b>1.131.588</b>

**Tabel: 21**  
**Jumlah Rombongan Belajar Sekolah Menengah Pertama**  
**Menurut Tingkat Tiap Provinsi**  
**Tahun 2022/2023**

No	Provinsi	VII	VIII	IX	Jumlah
(1)	(2)	(3)	(4)	(5)	(6)
1	DKI Jakarta	3.652	3.608	3.646	10.906
2	Jawa Barat	19.408	19.030	19.071	57.509
3	Banten	4.753	4.648	4.673	14.074
4	Jawa Tengah	13.580	13.506	13.438	40.524
5	DI Yogyakarta	1.514	1.531	1.521	4.566
6	Jawa Timur	14.556	14.464	14.394	43.414
7	Aceh	2.600	2.602	2.659	7.861
8	Sumatera Utara	7.264	7.356	7.552	22.172
9	Sumatera Barat	2.525	2.509	2.446	7.480
10	Riau	3.099	3.149	3.104	9.352
11	Kepulauan Riau	1.081	1.077	1.083	3.241
12	Jambi	1.508	1.538	1.567	4.613
13	Sumatera Selatan	4.114	4.132	4.173	12.419
14	Bangka Belitung	686	686	690	2.062
15	Bengkulu	1.098	1.098	1.098	3.294
16	Lampung	3.994	3.918	3.891	11.803
17	Kalimantan Barat	2.894	2.836	2.836	8.566
18	Kalimantan Tengah	1.468	1.480	1.478	4.426
19	Kalimantan Selatan	1.452	1.429	1.439	4.320
20	Kalimantan Timur	1.898	1.884	1.866	5.648
21	Kalimantan Utara	432	426	422	1.280
22	Sulawesi Utara	1.360	1.392	1.409	4.161
23	Gorontalo	602	616	629	1.847
24	Sulawesi Tengah	1.596	1.610	1.657	4.863
25	Sulawesi Selatan	4.229	4.206	4.369	12.804
26	Sulawesi Barat	706	707	755	2.168
27	Sulawesi Tenggara	1.627	1.613	1.668	4.908
28	Maluku	1.201	1.194	1.224	3.619
29	Maluku Utara	790	812	818	2.420
30	Bali	1.926	1.935	1.976	5.837
31	Nusa Tenggara Barat	2.233	2.197	2.235	6.665
32	Nusa Tenggara Timur	4.034	4.052	4.158	12.244
33	Papua	1.679	1.641	1.497	4.817
34	Papua Barat	676	661	633	1.970
35	Luar Negeri	86	89	87	262
<b>Indonesia</b>		<b>116.321</b>	<b>115.632</b>	<b>116.162</b>	<b>348.115</b>

**Tabel: 22**  
**Jumlah Rombongan Belajar Sekolah Menengah Atas**  
**Menurut Tingkat Tiap Provinsi**  
**Tahun 2022/2023**

No	Provinsi	X	XI	XII	Jumlah
(1)	(2)	(3)	(4)	(5)	(6)
1	DKI Jakarta	2.054	2.068	1.938	6.060
2	Jawa Barat	8.538	8.263	7.870	24.671
3	Banten	2.318	2.276	2.198	6.792
4	Jawa Tengah	4.539	4.513	4.407	13.459
5	DI Yogyakarta	689	668	662	2.019
6	Jawa Timur	5.942	5.966	5.876	17.784
7	Aceh	1.700	1.707	1.628	5.035
8	Sumatera Utara	4.162	4.058	4.016	12.236
9	Sumatera Barat	1.693	1.662	1.603	4.958
10	Riau	1.886	1.847	1.826	5.559
11	Kepulauan Riau	602	591	570	1.763
12	Jambi	908	894	891	2.693
13	Sumatera Selatan	2.348	2.282	2.225	6.855
14	Bangka Belitung	331	321	308	960
15	Bengkulu	626	585	590	1.801
16	Lampung	1.927	1.822	1.785	5.534
17	Kalimantan Barat	1.481	1.455	1.425	4.361
18	Kalimantan Tengah	770	756	753	2.279
19	Kalimantan Selatan	765	779	768	2.312
20	Kalimantan Timur	863	877	867	2.607
21	Kalimantan Utara	219	224	212	655
22	Sulawesi Utara	772	860	831	2.463
23	Gorontalo	345	348	339	1.032
24	Sulawesi Tengah	922	899	886	2.707
25	Sulawesi Selatan	2.544	2.542	2.498	7.584
26	Sulawesi Barat	347	330	329	1.006
27	Sulawesi Tenggara	1.138	1.139	1.111	3.388
28	Maluku	866	875	898	2.639
29	Maluku Utara	552	549	549	1.650
30	Bali	939	967	907	2.813
31	Nusa Tenggara Barat	1.295	1.260	1.184	3.739
32	Nusa Tenggara Timur	2.474	2.445	2.356	7.275
33	Papua	819	800	783	2.402
34	Papua Barat	398	391	375	1.164
35	Luar Negeri	21	24	23	68
<b>Indonesia</b>		<b>57.793</b>	<b>57.043</b>	<b>55.487</b>	<b>170.323</b>

**Tabel: 23**  
**Jumlah Rombongan Belajar Sekolah Menengah Kejuruan**  
**Menurut Tingkat Tiap Provinsi**  
**Tahun 2022/2023**

No	Provinsi	X	XI	XII	XIII	Jumlah
(1)	(2)	(3)	(4)	(5)	(6)	(7)
1	DKI Jakarta	2.257	2.207	2.262	38	6.764
2	Jawa Barat	12.609	12.390	12.350	139	37.488
3	Banten	2.908	2.808	2.796	23	8.535
4	Jawa Tengah	9.067	8.797	8.729	137	26.730
5	DI Yogyakarta	1.081	1.081	1.055	36	3.253
6	Jawa Timur	9.382	9.192	9.062	102	27.738
7	Aceh	869	878	830	9	2.586
8	Sumatera Utara	3.818	3.840	3.792	7	11.457
9	Sumatera Barat	1.181	1.152	1.110	19	3.462
10	Riau	1.370	1.377	1.323	16	4.086
11	Kepulauan Riau	464	467	454	11	1.396
12	Jambi	698	708	698	1	2.105
13	Sumatera Selatan	1.488	1.461	1.392	18	4.359
14	Bangka Belitung	291	285	287	-	863
15	Bengkulu	443	442	450	-	1.335
16	Lampung	1.937	1.937	1.907	1	5.782
17	Kalimantan Barat	947	932	925	5	2.809
18	Kalimantan Tengah	478	489	478	12	1.457
19	Kalimantan Selatan	692	684	678	5	2.059
20	Kalimantan Timur	1.007	989	956	21	2.973
21	Kalimantan Utara	141	125	126	1	393
22	Sulawesi Utara	802	830	789	3	2.424
23	Gorontalo	289	291	276	-	856
24	Sulawesi Tengah	658	652	637	3	1.950
25	Sulawesi Selatan	1.765	1.752	1.767	31	5.315
26	Sulawesi Barat	400	399	392	1	1.192
27	Sulawesi Tenggara	594	585	560	12	1.751
28	Maluku	376	384	360	-	1.120
29	Maluku Utara	334	342	331	3	1.010
30	Bali	1.007	952	1.025	1	2.985
31	Nusa Tenggara Barat	1.085	1.090	1.088	12	3.275
32	Nusa Tenggara Timur	1.434	1.383	1.301	17	4.135
33	Papua	529	520	471	6	1.526
34	Papua Barat	248	238	224	3	713
35	Luar Negeri	3	3	3	-	9
<b>Indonesia</b>		<b>62.652</b>	<b>61.662</b>	<b>60.884</b>	<b>693</b>	<b>185.891</b>

**Tabel: 24**  
 Jumlah Ruang Kelas Menurut Kondisi dan Satuan Pendidikan  
 Tahun 2022/2023

No	Jenjang Pendidikan	Baik	%	Rusak Ringan	%	Rusak Sedang	%	Rusak Berat	%	Jumlah
(1)	(2)	(3)	(4)	(5)	(6)	(7)	(8)	(9)	(10)	(13)
1	SLB	13.331	56,89	6.727	28,70	2.458	10,49	919	3,92	23.435
2	SD	522.176	46,58	307.685	27,45	193.720	17,28	97.471	8,69	1.121.052
3	SMP	222.884	56,21	97.948	24,70	53.670	13,53	22.048	5,56	396.550
4	SMA	120.845	66,30	37.426	20,53	16.235	8,91	7.771	4,26	182.277
5	SMK	129.899	69,12	43.066	22,92	11.383	6,06	3.589	1,91	187.937

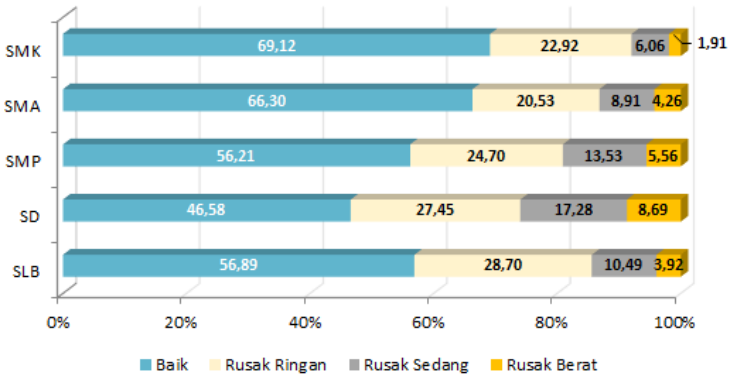

**Grafik: 13**  
 Persentase Ruang Kelas Menurut Kondisi dan Satuan Pendidikan  
 Tahun 2022/2023

**Tabel: 25**  
**Jumlah Ruang Kelas Sekolah Luar Biasa**  
**Menurut Kondisi Tiap Provinsi**  
**Tahun 2022/2023**

No	Provinsi	Baik	Rusak Ringan	Rusak Sedang	Rusak Berat	Jumlah
(1)	(2)	(3)	(4)	(5)	(6)	(7)
1	DKI Jakarta	1.074	303	67	13	1.457
2	Jawa Barat	1.195	1.240	467	112	3.014
3	Banten	536	266	64	13	879
4	Jawa Tengah	1.417	733	241	93	2.484
5	DI Yogyakarta	663	246	87	61	1.057
6	Jawa Timur	1.920	1.072	369	193	3.554
7	Aceh	504	140	54	21	719
8	Sumatera Utara	412	239	10	43	704
9	Sumatera Barat	906	290	77	47	1.320
10	Riau	345	166	33	7	551
11	Kepulauan Riau	187	53	5	-	245
12	Jambi	192	64	45	-	301
13	Sumatera Selatan	257	126	42	1	426
14	Bangka Belitung	91	44	8	-	143
15	Bengkulu	130	73	91	1	295
16	Lampung	282	95	20	1	398
17	Kalimantan Barat	166	66	5	15	252
18	Kalimantan Tengah	108	48	64	21	241
19	Kalimantan Selatan	346	135	21	8	510
20	Kalimantan Timur	278	40	67	-	385
21	Kalimantan Utara	25	22	-	-	47
22	Sulawesi Utara	182	72	86	21	361
23	Gorontalo	60	12	31	9	112
24	Sulawesi Tengah	174	93	37	6	310
25	Sulawesi Selatan	447	303	106	70	926
26	Sulawesi Barat	102	67	9	21	199
27	Sulawesi Tenggara	255	202	123	79	659
28	Maluku	82	55	20	7	164
29	Maluku Utara	95	65	16	3	179
30	Bali	229	77	12	4	322
31	Nusa Tenggara Barat	330	146	103	41	620
32	Nusa Tenggara Timur	258	140	28	6	432
33	Papua	46	34	50	2	132
34	Papua Barat	37	-	-	-	37
<b>Indonesia</b>		<b>13.331</b>	<b>6.727</b>	<b>2.458</b>	<b>919</b>	<b>23.435</b>



**Tabel: 26**  
**Jumlah Ruang Kelas Sekolah Dasar**  
**Menurut Kondisi Tiap Provinsi**  
**Tahun 2022/2023**

No	Provinsi	Baik	Rusak Ringan	Rusak Sedang	Rusak Berat	Jumlah
(1)	(2)	(3)	(4)	(5)	(6)	(7)
1	DKI Jakarta	23.793	3.200	701	295	27.989
2	Jawa Barat	64.049	45.432	29.828	11.661	150.970
3	Banten	22.478	9.902	4.851	2.770	40.001
4	Jawa Tengah	59.734	40.313	20.807	10.589	131.443
5	DI Yogyakarta	8.639	3.782	1.417	453	14.291
6	Jawa Timur	66.449	40.291	20.125	11.274	138.139
7	Aceh	11.344	7.448	5.122	2.312	26.226
8	Sumatera Utara	37.397	20.365	11.298	6.862	75.922
9	Sumatera Barat	13.858	9.076	5.804	2.961	31.699
10	Riau	16.775	8.516	5.503	2.983	33.777
11	Kepulauan Riau	6.227	1.786	628	421	9.062
12	Jambi	7.478	5.635	3.840	1.789	18.742
13	Sumatera Selatan	17.435	9.891	7.003	3.146	37.475
14	Bangka Belitung	3.838	1.451	1.050	896	7.235
15	Bengkulu	4.892	3.121	2.529	616	11.158
16	Lampung	15.239	10.576	7.720	3.650	37.185
17	Kalimantan Barat	11.919	8.597	6.224	3.263	30.003
18	Kalimantan Tengah	7.537	5.152	3.442	1.851	17.982
19	Kalimantan Selatan	10.695	5.661	3.732	1.258	21.346
20	Kalimantan Timur	10.435	4.001	1.582	1.145	17.163
21	Kalimantan Utara	2.106	916	443	396	3.861
22	Sulawesi Utara	7.055	3.482	2.684	1.545	14.766
23	Gorontalo	3.406	1.399	1.332	479	6.616
24	Sulawesi Tengah	8.528	4.903	4.080	2.295	19.806
25	Sulawesi Selatan	18.098	12.183	10.248	5.103	45.632
26	Sulawesi Barat	2.853	2.012	2.116	1.830	8.811
27	Sulawesi Tenggara	7.215	3.765	3.468	2.197	16.645
28	Maluku	4.995	2.360	3.214	1.688	12.257
29	Maluku Utara	2.837	2.123	2.471	1.190	8.621
30	Bali	9.913	4.387	2.168	975	17.443
31	Nusa Tenggara Barat	9.308	6.819	4.588	1.784	22.499
32	Nusa Tenggara Timur	15.049	11.500	8.356	5.313	40.218
33	Papua	6.588	5.364	4.162	1.868	17.982
34	Papua Barat	3.416	2.128	1.167	608	7.319
35	Luar Negeri	598	148	17	5	768
<b>Indonesia</b>		<b>522.176</b>	<b>307.685</b>	<b>193.720</b>	<b>97.471</b>	<b>1.121.052</b>

**Tabel: 27**  
**Jumlah Ruang Kelas Sekolah Menengah Pertama**  
**Menurut Kondisi Tiap Provinsi**  
**Tahun 2022/2023**

No	Provinsi	Baik	Rusak Ringan	Rusak Sedang	Rusak Berat	Jumlah
(1)	(2)	(3)	(4)	(5)	(6)	(7)
1	DKI Jakarta	11.080	1.303	170	37	12.590
2	Jawa Barat	36.697	16.263	8.288	2.857	64.105
3	Banten	10.109	3.279	1.990	593	15.971
4	Jawa Tengah	24.397	12.215	5.639	1.957	44.208
5	DI Yogyakarta	3.195	1.058	382	313	4.948
6	Jawa Timur	28.253	12.529	5.265	2.560	48.607
7	Aceh	5.141	2.761	1.881	794	10.577
8	Sumatera Utara	14.341	6.414	3.297	1.699	25.751
9	Sumatera Barat	5.174	2.217	1.262	490	9.143
10	Riau	6.136	2.390	1.692	661	10.879
11	Kepulauan Riau	2.483	581	291	99	3.454
12	Jambi	2.714	1.602	967	445	5.728
13	Sumatera Selatan	6.989	3.374	2.249	769	13.381
14	Bangka Belitung	1.529	432	206	146	2.313
15	Bengkulu	1.879	1.010	822	243	3.954
16	Lampung	6.790	3.551	1.956	880	13.177
17	Kalimantan Barat	4.847	2.581	1.536	644	9.608
18	Kalimantan Tengah	2.672	1.438	827	323	5.260
19	Kalimantan Selatan	3.117	1.305	721	211	5.354
20	Kalimantan Timur	3.975	1.429	549	306	6.259
21	Kalimantan Utara	883	269	112	86	1.350
22	Sulawesi Utara	2.336	1.456	917	331	5.040
23	Gorontalo	1.404	445	340	99	2.288
24	Sulawesi Tengah	2.831	1.486	1.058	514	5.889
25	Sulawesi Selatan	7.853	3.924	2.876	1.066	15.719
26	Sulawesi Barat	968	725	531	414	2.638
27	Sulawesi Tenggara	3.132	1.301	990	588	6.011
28	Maluku	2.186	808	890	494	4.378
29	Maluku Utara	1.149	731	799	251	2.930
30	Bali	4.268	1.055	377	160	5.860
31	Nusa Tenggara Barat	3.842	1.898	1.372	441	7.553
32	Nusa Tenggara Timur	6.847	3.691	2.226	1.048	13.812
33	Papua	2.227	1.683	891	383	5.184
34	Papua Barat	1.088	724	295	146	2.253
35	Luar Negeri	352	20	6	-	378
<b>Indonesia</b>		<b>222.884</b>	<b>97.948</b>	<b>53.670</b>	<b>22.048</b>	<b>396.550</b>

**Tabel: 28**  
**Jumlah Ruang Kelas Sekolah Menengah Atas**  
**Menurut Kondisi Tiap Provinsi**  
**Tahun 2022/2023**

No	Provinsi	Baik	Rusak Ringan	Rusak Sedang	Rusak Berat	Jumlah
(1)	(2)	(3)	(4)	(5)	(6)	(7)
1	DKI Jakarta	6.167	523	20	8	6.718
2	Jawa Barat	16.695	4.998	2.256	802	24.751
3	Banten	5.378	1.328	419	196	7.321
4	Jawa Tengah	10.623	2.615	787	355	14.380
5	DI Yogyakarta	1.719	372	129	50	2.270
6	Jawa Timur	13.757	3.520	1.453	666	19.396
7	Aceh	3.334	1.520	950	560	6.364
8	Sumatera Utara	8.645	3.019	979	510	13.153
9	Sumatera Barat	3.355	1.067	624	351	5.397
10	Riau	4.217	1.160	317	205	5.899
11	Kepulauan Riau	1.471	261	87	18	1.837
12	Jambi	2.007	623	253	108	2.991
13	Sumatera Selatan	4.671	1.624	785	263	7.343
14	Bangka Belitung	735	102	100	81	1.018
15	Bengkulu	1.172	442	255	40	1.909
16	Lampung	3.685	1.138	721	392	5.936
17	Kalimantan Barat	2.944	895	469	288	4.596
18	Kalimantan Tengah	1.579	567	195	102	2.443
19	Kalimantan Selatan	2.010	358	124	54	2.546
20	Kalimantan Timur	1.628	783	287	44	2.742
21	Kalimantan Utara	445	168	30	49	692
22	Sulawesi Utara	1.552	675	292	165	2.684
23	Gorontalo	856	154	20	42	1.072
24	Sulawesi Tengah	1.636	593	343	196	2.768
25	Sulawesi Selatan	5.146	2.266	739	344	8.495
26	Sulawesi Barat	726	203	123	62	1.114
27	Sulawesi Tenggara	1.978	811	539	465	3.793
28	Maluku	1.433	666	543	251	2.893
29	Maluku Utara	917	423	299	92	1.731
30	Bali	2.404	433	43	82	2.962
31	Nusa Tenggara Barat	1.641	1.106	867	192	3.806
32	Nusa Tenggara Timur	4.405	1.670	783	570	7.428
33	Papua	1.171	922	318	112	2.523
34	Papua Barat	682	414	86	56	1.238
35	Luar Negeri	61	7	-	-	68
<b>Indonesia</b>		<b>120.845</b>	<b>37.426</b>	<b>16.235</b>	<b>7.771</b>	<b>182.277</b>

**Tabel: 29**  
**Jumlah Ruang Kelas Sekolah Menengah Kejuruan**  
**Menurut Kondisi Tiap Provinsi**  
**Tahun 2022/2023**

No	Provinsi	Baik	Rusak Ringan	Rusak Sedang	Rusak Berat	Jumlah
(1)	(2)	(3)	(4)	(5)	(6)	(7)
1	DKI Jakarta	6.988	1.012	63	26	8.089
2	Jawa Barat	27.015	9.381	2.145	488	39.029
3	Banten	5.895	2.681	402	82	9.060
4	Jawa Tengah	18.696	6.261	848	190	25.995
5	DI Yogyakarta	2.603	426	151	59	3.239
6	Jawa Timur	19.643	5.564	1.044	236	26.487
7	Aceh	1.531	748	304	130	2.713
8	Sumatera Utara	8.546	2.834	858	257	12.495
9	Sumatera Barat	2.082	796	301	135	3.314
10	Riau	2.794	911	226	76	4.007
11	Kepulauan Riau	1.027	244	52	11	1.334
12	Jambi	1.302	668	119	38	2.127
13	Sumatera Selatan	2.888	804	264	75	4.031
14	Bangka Belitung	756	111	57	39	963
15	Bengkulu	779	299	221	28	1.327
16	Lampung	3.742	1.539	408	179	5.868
17	Kalimantan Barat	1.566	636	250	97	2.549
18	Kalimantan Tengah	916	450	102	51	1.519
19	Kalimantan Selatan	1.477	356	77	86	1.996
20	Kalimantan Timur	1.921	724	198	61	2.904
21	Kalimantan Utara	292	88	25	11	416
22	Sulawesi Utara	1.707	560	219	92	2.578
23	Gorontalo	579	253	38	26	896
24	Sulawesi Tengah	1.236	444	255	85	2.020
25	Sulawesi Selatan	3.543	1.470	582	160	5.755
26	Sulawesi Barat	707	230	147	118	1.202
27	Sulawesi Tenggara	919	356	371	177	1.823
28	Maluku	602	304	142	81	1.129
29	Maluku Utara	525	251	216	42	1.034
30	Bali	2.186	447	207	11	2.851
31	Nusa Tenggara Barat	1.888	685	382	104	3.059
32	Nusa Tenggara Timur	2.448	700	435	256	3.839
33	Papua	690	616	244	64	1.614
34	Papua Barat	401	217	30	18	666
35	Luar Negeri	9	-	-	-	9
<b>Indonesia</b>		<b>129.899</b>	<b>43.066</b>	<b>11.383</b>	<b>3.589</b>	<b>187.937</b>

**Tabel: 30**  
**Angka Melanjutkan SD ke SMP Tiap Provinsi**  
**Tahun 2022/2023**

No	Provinsi	Lulusan SD	Siswa Baru SMP	AM
(1)	(2)	(3)	(4)	(5)
1	DKI Jakarta	126.330	115.397	91,35
2	Jawa Barat	737.724	609.417	82,61
3	Banten	194.465	149.187	76,72
4	Jawa Tengah	468.551	401.979	85,79
5	DI Yogyakarta	49.390	43.908	88,90
6	Jawa Timur	465.154	411.500	88,47
7	Aceh	80.258	66.064	82,31
8	Sumatera Utara	272.940	205.278	75,21
9	Sumatera Barat	101.965	68.561	67,24
10	Riau	128.026	85.530	66,81
11	Kepulauan Riau	36.890	32.683	88,60
12	Jambi	61.760	38.366	62,12
13	Sumatera Selatan	149.084	118.349	79,38
14	Bangka Belitung	26.113	20.850	79,85
15	Bengkulu	34.453	28.704	83,31
16	Lampung	140.287	112.870	80,46
17	Kalimantan Barat	92.570	78.549	84,85
18	Kalimantan Tengah	45.189	35.070	77,61
19	Kalimantan Selatan	61.798	38.304	61,98
20	Kalimantan Timur	67.358	54.739	81,27
21	Kalimantan Utara	13.059	11.416	87,42
22	Sulawesi Utara	36.065	33.101	91,78
23	Gorontalo	17.582	13.920	79,17
24	Sulawesi Tengah	51.509	38.020	73,81
25	Sulawesi Selatan	147.612	110.610	74,93
26	Sulawesi Barat	24.692	17.264	69,92
27	Sulawesi Tenggara	49.825	39.709	79,70
28	Maluku	35.103	29.819	84,95
29	Maluku Utara	24.855	19.226	77,35
30	Bali	65.493	62.554	95,51
31	Nusa Tenggara Barat	85.154	57.331	67,33
32	Nusa Tenggara Timur	116.623	106.689	91,48
33	Papua	71.183	53.137	74,65
34	Papua Barat	21.520	17.433	81,01
35	Luar Negeri	2.108	2.060	97,72
<b>Indonesia</b>		<b>4.102.688</b>	<b>3.327.594</b>	<b>81,11</b>

**Tabel: 31**  
**Angka Melanjutkan SMP ke SM Tiap Provinsi**  
**Tahun 2022/2023**

No	Provinsi	Lulusan SMP	Siswa Baru SM	AM
(1)	(2)	(3)	(4)	(5)
1	DKI Jakarta	122.586	133.228	108,68
2	Jawa Barat	599.972	652.535	108,76
3	Banten	144.831	165.093	113,99
4	Jawa Tengah	397.214	427.637	107,66
5	DI Yogyakarta	44.129	50.773	115,06
6	Jawa Timur	413.350	454.591	109,98
7	Aceh	68.300	65.451	95,83
8	Sumatera Utara	221.478	238.431	107,65
9	Sumatera Barat	67.405	85.868	127,39
10	Riau	85.341	93.605	109,68
11	Kepulauan Riau	31.241	31.881	102,05
12	Jambi	40.662	43.643	107,33
13	Sumatera Selatan	117.192	118.049	100,73
14	Bangka Belitung	19.931	19.547	98,07
15	Bengkulu	28.891	28.745	99,49
16	Lampung	107.841	110.617	102,57
17	Kalimantan Barat	74.976	72.261	96,38
18	Kalimantan Tengah	35.315	33.068	93,64
19	Kalimantan Selatan	37.126	42.132	113,48
20	Kalimantan Timur	52.701	56.291	106,81
21	Kalimantan Utara	10.823	10.472	96,76
22	Sulawesi Utara	36.941	37.786	102,29
23	Gorontalo	15.871	17.157	108,10
24	Sulawesi Tengah	42.094	42.544	101,07
25	Sulawesi Selatan	121.517	121.669	100,13
26	Sulawesi Barat	19.326	19.210	99,40
27	Sulawesi Tenggara	42.314	44.269	104,62
28	Maluku	31.439	30.464	96,90
29	Maluku Utara	19.958	20.865	104,54
30	Bali	64.236	62.669	97,56
31	Nusa Tenggara Barat	58.439	65.858	112,70
32	Nusa Tenggara Timur	117.713	106.980	90,88
33	Papua	40.886	37.994	92,93
34	Papua Barat	15.961	16.082	100,76
35	Luar Negeri	1.727	419	24,26
<b>Indonesia</b>		<b>3.349.727</b>	<b>3.557.884</b>	<b>106,21</b>

**Tabel: 32**  
**Angka Partisipasi Kasar**  
**Menurut Jenjang Pendidikan**  
**Tahun 2022/2023**

No	Jenjang Pendidikan	Kelompok Usia	Penduduk Usia Sekolah	Jumlah Siswa	APK (%)
(1)	(2)	(3)	(4)	(5)	(6)
1	SD Sederajat	7-12 tahun	28.522.900	28.619.329	100,34
2	SMP Sederajat	13-15 tahun	13.334.112	13.935.384	104,51
3	SM Sederajat	16-18 tahun	13.295.573	12.947.226	97,38

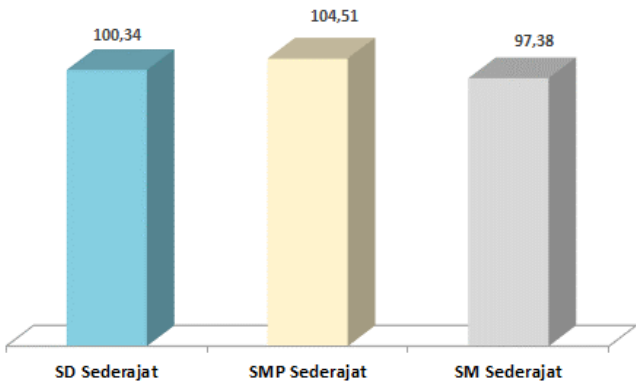

**Grafik: 14**  
**Angka Partisipasi Kasar**  
**Menurut Jenjang Pendidikan**  
**Tahun 2022/2023**

**Tabel: 33**  
**Angka Partisipasi Murni**  
**Menurut Jenjang Pendidikan**  
**Tahun 2022/2023**

No	Jenjang Pendidikan	Kelompok Usia	Penduduk Usia Sekolah	Jumlah Siswa Usia Sekolah	APM (%)
(1)	(2)	(3)	(4)	(5)	(6)
1	SD Sederajat	7-12 tahun	28.522.900	26.186.912	91,81
2	SMP Sederajat	13-15 tahun	13.334.112	10.581.203	79,35
3	SM Sederajat	16-18 tahun	13.295.573	9.156.050	68,87

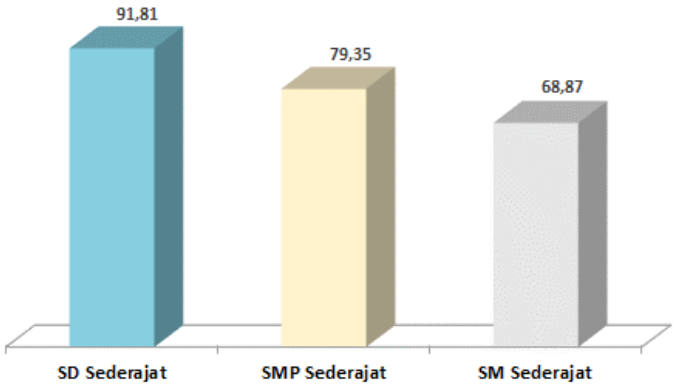

**Grafik: 15**  
**Angka Partisipasi Murni**  
**Menurut Jenjang Pendidikan**  
**Tahun 2022/2023**



**Tabel: 34**  
 Perkembangan Angka Partisipasi Kasar  
 Menurut Jenjang Pendidikan  
 Tahun 2020/2021-2022/2023

No	Jenjang Pendidikan	2020/2021	2021/2022	2022/2023
(1)	(2)	(3)	(4)	(5)
1	SD Sederajat	102,62	100,74	100,34
2	SMP Sederajat	101,83	102,13	104,51
3	SM Sederajat	95,53	97,52	97,38

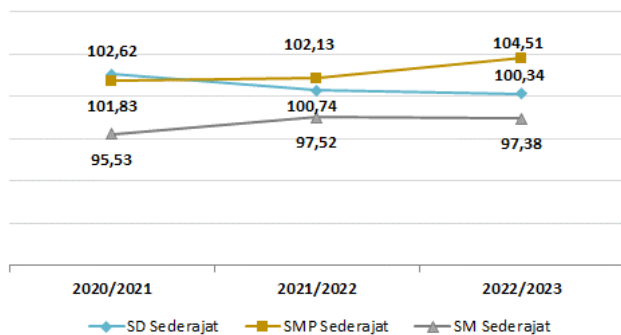

**Grafik: 16**  
 Perkembangan Angka Partisipasi Kasar  
 Menurut Jenjang Pendidikan  
 Tahun 2020/2021-2022/2023

**Tabel: 35**  
 Perkembangan Angka Partisipasi Murni  
 Menurut Jenjang Pendidikan  
 Tahun 2020/2021-2022/2023

No	Jenjang Pendidikan	2020/2021	2021/2022	2022/2023
(1)	(2)	(3)	(4)	(5)
1	SD Sederajat	92,57	91,84	91,81
2	SMP Sederajat	75,60	76,13	79,35
3	SM Sederajat	68,68	68,90	68,87

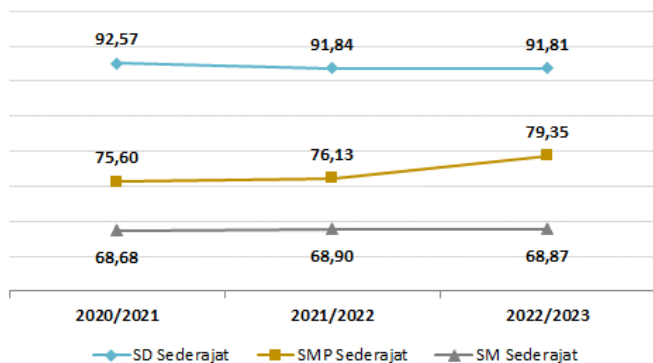

**Grafik: 17**  
 Perkembangan Angka Partisipasi Murni  
 Menurut Jenjang Pendidikan  
 Tahun 2020/2021-2022/2023

**Tabel: 36**  
**Perbandingan Angka Partisipasi Kasar dan Angka Partisipasi Murni**  
**Tiap Jenjang Pendidikan dan Provinsi**  
**Tahun 2022/2023**

No	Provinsi	SD Sederajat		SMP Sederajat		SM Sederajat	
		APK	APM	APK	APM	APK	APM
(1)	(2)	(3)	(4)	(5)	(6)	(7)	(8)
1	DKI Jakarta	100,65	94,97	105,26	88,07	101,49	79,55
2	Jawa Barat	100,81	94,89	101,10	79,64	96,10	69,63
3	Banten	99,94	91,91	98,25	73,44	95,24	66,80
4	Jawa Tengah	98,04	90,69	105,64	80,45	93,96	67,27
5	DI Yogyakarta	94,74	90,77	110,89	94,02	107,63	84,35
6	Jawa Timur	99,49	93,91	109,25	87,87	98,78	74,99
7	Aceh	99,66	87,93	109,61	78,30	94,11	60,17
8	Sumatera Utara	101,03	90,31	108,54	77,99	105,07	71,72
9	Sumatera Barat	101,56	91,92	107,23	82,81	103,90	76,46
10	Riau	105,52	95,54	102,75	79,62	90,44	66,43
11	Kepulauan Riau	96,35	88,37	103,57	83,27	93,13	71,08
12	Jambi	105,82	94,60	106,77	77,51	97,84	65,01
13	Sumatera Selatan	105,44	92,89	104,47	72,46	93,45	59,83
14	Bangka Belitung	102,91	93,07	102,13	75,82	87,66	60,72
15	Bengkulu	103,38	92,68	107,44	77,40	104,97	69,89
16	Lampung	98,31	91,30	104,17	78,52	95,35	66,30
17	Kalimantan Barat	105,14	92,22	104,10	75,38	94,76	64,37
18	Kalimantan Tengah	101,69	92,62	101,72	76,06	86,47	58,64
19	Kalimantan Selatan	101,93	93,28	107,20	79,57	98,10	67,03
20	Kalimantan Timur	104,73	97,05	103,96	80,49	99,71	70,94
21	Kalimantan Utara	103,13	93,61	100,57	75,74	97,45	67,38
22	Sulawesi Utara	104,10	91,95	104,08	68,93	103,34	60,28
23	Gorontalo	99,42	88,87	101,46	73,81	100,83	68,90
24	Sulawesi Tengah	99,44	89,48	106,67	78,86	104,71	71,68
25	Sulawesi Selatan	98,67	88,38	103,27	74,58	103,25	67,44
26	Sulawesi Barat	95,84	85,37	106,35	75,49	96,27	60,80
27	Sulawesi Tenggara	97,00	84,92	105,17	69,33	100,47	59,62
28	Maluku	95,35	82,87	103,22	71,29	105,63	66,60
29	Maluku Utara	99,03	86,50	104,84	70,80	100,94	63,11
30	Bali	102,08	95,01	98,10	79,58	96,21	73,35
31	Nusa Tenggara Barat	102,04	92,41	108,36	78,71	104,26	69,52
32	Nusa Tenggara Timur	99,55	85,72	105,29	74,99	102,53	70,26
33	Papua	95,15	72,07	86,23	55,86	66,96	40,59
34	Papua Barat	98,75	81,85	103,53	69,50	98,62	62,40
<b>Indonesia</b>		<b>100,34</b>	<b>91,81</b>	<b>104,51</b>	<b>79,35</b>	<b>97,38</b>	<b>68,87</b>

## II. DATA PENDIDIKAN ANAK USIA DINI (PAUD)

**Tabel: 37**

Jumlah Satuan Pendidikan/Lembaga, Pendidik dan Tenaga Kependidikan, dan Peserta Didik PAUD Berdasarkan Bentuk Pendidikan dan Status Tahun 2022/2023

No.	Variabel	TK	KB	TPA	SPS	JUMLAH PAUD
(1)	(2)	(3)	(4)	(5)	(6)	(7)
1.	<b>Satuan Pendidikan/ Lembaga</b>	<b>93.392</b>	<b>78.162</b>	<b>2.215</b>	<b>19.491</b>	<b>193.260</b>
	Negeri	4.982	390	29	60	5.461
	Swasta	88.410	77.772	2.186	19.431	187.799
2.	<b>Peserta Didik</b>	<b>3.605.273</b>	<b>2.414.353</b>	<b>48.806</b>	<b>622.585</b>	<b>6.691.017</b>
	Negeri	253.730	16.121	902	1.921	272.674
	Swasta	3.351.543	2.398.232	47.904	620.664	6.418.343
3.	<b>Pendidik dan Tenaga Kependidikan (PTK)</b>	<b>368.376</b>	<b>245.960</b>	<b>7.453</b>	<b>68.791</b>	<b>690.580</b>
	Negeri	30.199	1.120	103	209	31.631
	Swasta	338.177	244.840	7.350	68.582	658.949

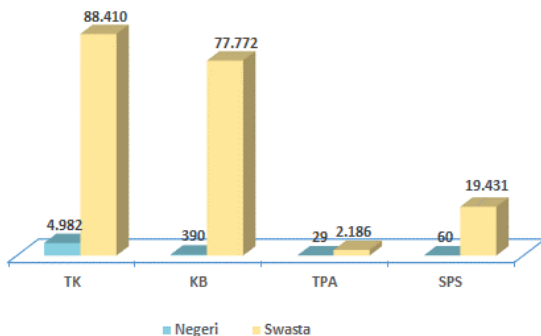
**Grafik: 18**

Jumlah Satuan Pendidikan/Lembaga, Pendidik dan Tenaga Kependidikan, dan Peserta Didik PAUD Berdasarkan Bentuk Pendidikan dan Status Tahun 2022/2023

**Tabel: 38**  
**Jumlah Satuan Pendidikan PAUD Berdasarkan Bentuk Pendidikan**  
**Tiap Provinsi**  
**Tahun 2022/2023**

No	Provinsi	TK	KB	TPA	SPS	Jumlah
(1)	(2)	(3)	(4)	(5)	(6)	(7)
1	DKI Jakarta	1.873	355	33	1.650	3.911
2	Jawa Barat	9.110	12.641	105	6.195	28.051
3	Banten	2.377	3.116	15	541	6.049
4	Jawa Tengah	14.041	9.811	525	2.831	27.208
5	DI Yogyakarta	2.146	1.489	202	1.026	4.863
6	Jawa Timur	18.490	14.292	354	4.217	37.353
7	Aceh	2.651	1.873	95	119	4.738
8	Sumatera Utara	2.885	4.236	37	301	7.459
9	Sumatera Barat	2.467	1.615	79	340	4.501
10	Riau	2.328	1.706	80	94	4.208
11	Kepulauan Riau	656	393	15	111	1.175
12	Jambi	1.407	1.787	56	176	3.426
13	Sumatera Selatan	2.196	2.930	13	112	5.251
14	Kep. Bangka Belitung	374	374	48	60	856
15	Bengkulu	1.086	655	63	51	1.855
16	Lampung	3.057	2.307	32	189	5.585
17	Kalimantan Barat	908	1.908	25	63	2.904
18	Kalimantan Tengah	1.912	599	40	137	2.688
19	Kalimantan Selatan	2.509	1.357	149	49	4.064
20	Kalimantan Timur	1.414	1.001	68	124	2.607
21	Kalimantan Utara	185	379	18	11	593
22	Sulawesi Utara	1.653	708	9	77	2.447
23	Gorontalo	806	662	8	53	1.529
24	Sulawesi Tengah	1.996	1.092	4	38	3.130
25	Sulawesi Selatan	4.440	1.549	37	170	6.196
26	Sulawesi Barat	728	739	14	11	1.492
27	Sulawesi Tenggara	1.947	449	3	10	2.409
28	Maluku	789	775	1	61	1.626
29	Maluku Utara	661	640	-	41	1.342
30	Bali	1.539	462	38	19	2.058
31	Nusa Tenggara Barat	2.067	2.499	24	188	4.778
32	Nusa Tenggara Timur	1.506	3.068	15	296	4.885
33	Papua	760	421	5	120	1.306
34	Papua Barat	421	274	5	10	710
35	Luar Negeri	7	-	-	-	7
<b>Indonesia</b>		<b>93.392</b>	<b>78.162</b>	<b>2.215</b>	<b>19.491</b>	<b>193.260</b>

**Tabel: 39**

Jumlah Peserta Didik PAUD Menurut Jenis Kelamin dan Bentuk Pendidikan Tahun 2022/2023

No.	Variabel	TK	KB	TPA	SPS	JUMLAH PAUD
(1)	(2)	(3)	(4)	(5)	(6)	(7)
1.	<b>Peserta Didik</b>	<b>3.605.273</b>	<b>2.414.353</b>	<b>48.806</b>	<b>622.585</b>	<b>6.691.017</b>
	Laki-laki	1.856.787	1.228.765	25.975	315.513	3.427.040
	Perempuan	1.748.486	1.185.588	22.831	307.072	3.263.977
2.	<b>Persentase</b>					
	Laki-laki	51,50%	50,89%	53,22%	50,68%	51,22%
	Perempuan	48,50%	49,11%	46,78%	49,32%	48,78%

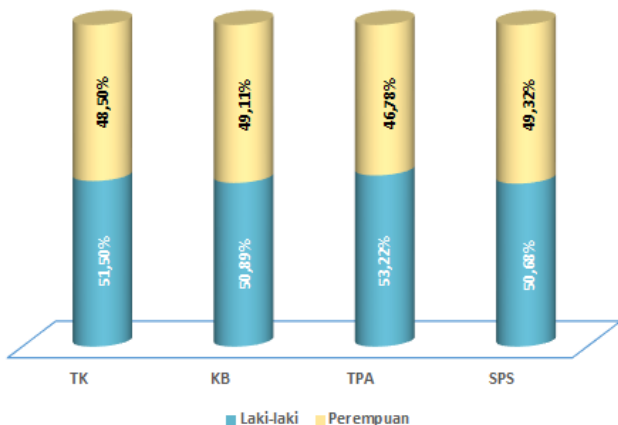
**Grafik: 19**

Persentase Peserta Didik PAUD Berdasarkan Jenis Kelamin dan Bentuk Pendidikan Tahun 2022/2023

**Tabel: 40**  
**Jumlah Peserta Didik PAUD Berdasarkan Bentuk Pendidikan**  
**Tiap Provinsi Tahun 2022/2023**

No (1)	Provinsi (2)	TK (3)	KB (4)	TPA (5)	SPS (6)	Jumlah (7)
1	DKI Jakarta	71.178	11.864	819	53.384	137.245
2	Jawa Barat	366.866	448.444	2.999	230.743	1.049.052
3	Banten	97.234	113.866	355	19.343	230.798
4	Jawa Tengah	553.672	291.047	12.548	79.151	936.418
5	DI Yogyakarta	78.506	31.269	4.410	18.783	132.968
6	Jawa Timur	747.405	359.533	6.023	123.935	1.236.896
7	Aceh	98.832	55.575	2.533	3.648	160.588
8	Sumatera Utara	119.664	135.305	1.073	10.774	266.816
9	Sumatera Barat	83.337	42.493	1.709	7.343	134.882
10	Riau	90.660	43.845	2.037	2.537	139.079
11	Kepulauan Riau	23.324	8.962	239	2.981	35.506
12	Jambi	50.148	57.352	1.331	5.877	114.708
13	Sumatera Selatan	84.373	96.762	270	3.514	184.919
14	Kep. Bangka Belitung	19.315	12.314	1.162	1.734	34.525
15	Bengkulu	35.722	17.058	1.398	1.903	56.081
16	Lampung	131.486	77.954	1.179	6.259	216.878
17	Kalimantan Barat	36.259	53.983	482	1.894	92.618
18	Kalimantan Tengah	66.177	14.864	742	3.585	85.368
19	Kalimantan Selatan	93.661	31.294	1.849	1.287	128.091
20	Kalimantan Timur	59.983	27.258	1.494	4.685	93.420
21	Kalimantan Utara	7.996	10.362	525	333	19.216
22	Sulawesi Utara	37.080	15.717	245	1.687	54.729
23	Gorontalo	27.363	19.823	132	1.566	48.884
24	Sulawesi Tengah	68.610	40.293	68	1.302	110.273
25	Sulawesi Selatan	154.805	47.625	741	6.082	209.253
26	Sulawesi Barat	25.116	28.481	325	392	54.314
27	Sulawesi Tenggara	69.474	17.455	95	396	87.420
28	Maluku	23.832	30.005	33	2.367	56.237
29	Maluku Utara	21.033	28.688	-	1.820	51.541
30	Bali	70.013	8.834	561	433	79.841
31	Nusa Tenggara Barat	95.756	115.498	656	9.276	221.186
32	Nusa Tenggara Timur	45.391	96.871	448	8.954	151.664
33	Papua	37.152	16.504	268	4.293	58.217
34	Papua Barat	13.608	7.155	57	324	21.144
35	Luar Negeri	242	-	-	-	242
<b>Indonesia</b>		<b>3.605.273</b>	<b>2.414.353</b>	<b>48.806</b>	<b>622.585</b>	<b>6.691.017</b>



**Tabel: 41**  
**Jumlah Pendidik dan Tenaga Kependidikan PAUD**  
**Menurut Jenis Kelamin dan Bentuk Pendidikan Tahun 2022/2023**

No.	Variabel	TK	KB	TPA	SPS	JUMLAH PAUD
(1)	(2)	(3)	(4)	(5)	(6)	(7)
1.	<b>Pendidik dan Tenaga Kependidikan</b>	<b>368.376</b>	<b>245.960</b>	<b>7.453</b>	<b>68.791</b>	<b>690.580</b>
	Laki-laki	13.574	19.309	311	4.261	37.455
	Perempuan	354.802	226.651	7.142	64.530	653.125
2.	<b>Persentase</b>					
	Laki-laki	3,68%	7,85%	4,17%	6,19%	5,42%
	Perempuan	96,32%	92,15%	95,83%	93,81%	94,58%

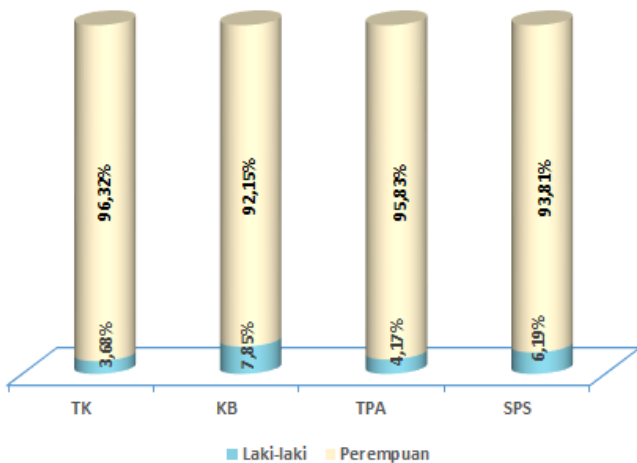

**Grafik: 20**  
**Persentase PTK PAUD Berdasarkan Jenis Kelamin**  
**dan Bentuk Pendidikan**  
**Tahun 2022/2023**

**Tabel: 42**

Persentase Pendidik dan Tenaga Kependidikan Menurut Ijazah Tertinggi Tahun 2022/2023

No.	Jenis PAUD	Jumlah		Persentase	
		<S1	>=S1	<S1	>=S1
(1)	(2)	(3)	(4)	(5)	(6)
1	TK	168.197	200.179	45,66%	54,34%
2	KB	192.527	53.433	78,28%	21,72%
3	TPA	6.000	1.453	80,50%	19,50%
4	SPS	57.881	10.910	84,14%	15,86%

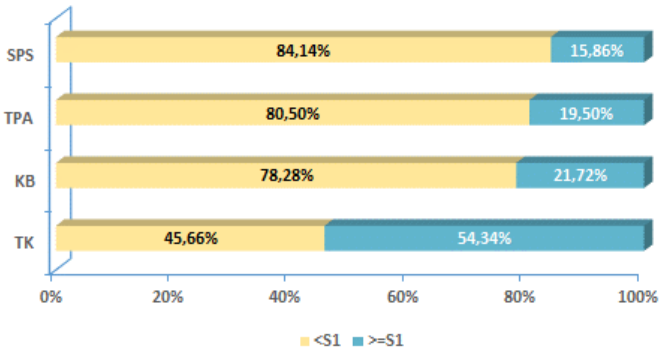
**Grafik: 21**

Persentase Pendidik dan Tenaga Kependidikan Menurut Ijazah Tertinggi Tahun 2022/2023

**Tabel: 43**  
 Persentase Pendidik dan tenaga Kependidikan PAUD  
 Menurut Status Kepegawaian  
 Tahun 2022/2023

No.	Jenis PAUD	Tidak Tetap	Tetap	Jumlah	Persentase	
					Tidak Tetap	Tetap
(1)	(2)	(3)	(4)	(5)	(6)	(7)
1	TK	294.868	73.508	368.376	80,05%	19,95%
2	KB	134.886	111.074	245.960	54,84%	45,16%
3	TPA	5.352	2.101	7.453	71,81%	28,19%
4	SPS	35.489	33.302	68.791	51,59%	48,41%

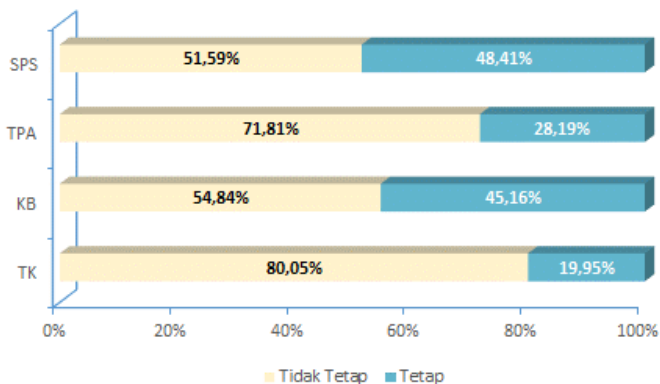

**Grafik: 22**  
 Persentase Pendidik dan Tenaga Kependidikan  
 Menurut Status Kepegawaian  
 Tahun 2022/2023

**Tabel: 44**  
 Perkembangan Angka Partisipasi Kasar (APK) PAUD  
 Tahun 2020/2021 – 2022/2023

Tahun	Kelompok Usia	Jumlah Penduduk	Peserta Didik PAUD	APK Paud Sederajat
(1)	(2)	(3)	(4)	(6)
2020/2021	3-6 Tahun	18.976.000	7.622.000	40,17
2021/2022	3-6 Tahun	18.880.700	7.545.119	39,96
2022/2023	3-6 Tahun	17.703.166	8.120.719	45,87

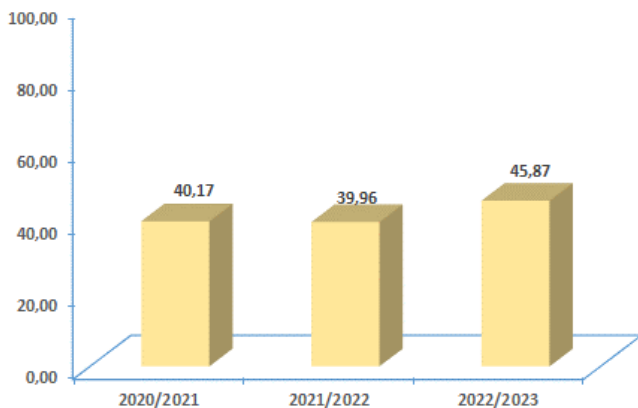

**Grafik: 23**  
 Perkembangan Angka Partisipasi Kasar (APK) PAUD  
 Tahun Tahun 2020/2021 – 2022/2023

**Tabel: 45**  
**Angka Partisipasi Kasar (APK) PAUD Tiap Provinsi**  
**Tahun 2022/2023**

No.	Provinsi	Penduduk Usia 3-6 Tahun	Siswa PAUD Formal	Siswa PAUD Non Formal	APK Paud Sederajat
(1)	(2)	(3)	(4)	(5)	(6)
1	D.K.I. Jakarta	635.822	114.281	66.067	28,36
2	Jawa Barat	3.027.111	699.267	683.430	45,68
3	Banten	842.590	166.918	133.750	35,68
4	Jawa Tengah	2.142.623	804.971	385.080	55,54
5	D.I. Yogyakarta	198.376	89.494	54.667	72,67
6	Jawa Timur	2.273.446	1.079.827	490.678	69,08
7	Aceh	456.973	113.382	61.962	38,37
8	Sumatera Utara	1.099.741	205.953	147.803	32,17
9	Sumatera Barat	414.100	98.163	52.054	36,28
10	Riau	491.620	114.016	48.521	33,06
11	Kepulauan Riau	157.186	30.504	12.282	27,22
12	Jambi	250.533	62.234	65.171	50,85
13	Sumatera Selatan	624.425	106.242	100.888	33,17
14	Bangka Belitung	94.680	22.373	15.629	40,14
15	Bengkulu	140.086	41.677	20.586	44,45
16	Lampung	624.098	164.046	86.216	40,10
17	Kalimantan Barat	373.880	44.076	56.586	26,92
18	Kalimantan Tengah	175.205	74.802	19.743	53,96
19	Kalimantan Selatan	306.827	110.018	34.586	47,13
20	Kalimantan Timur	248.720	65.540	34.260	40,13
21	Kalimantan Utara	46.017	9.601	11.308	45,44
22	Sulawesi Utara	157.174	41.869	18.622	38,49
23	Gorontalo	74.477	29.352	21.736	68,60
24	Sulawesi Tengah	222.758	72.947	42.936	52,02
25	Sulawesi Selatan	574.250	181.066	56.398	41,35
26	Sulawesi Barat	105.435	31.919	29.399	58,16
27	Sulawesi Tenggara	205.902	78.751	18.712	47,33
28	Maluku	121.888	27.284	32.475	49,03
29	Maluku Utara	95.228	23.559	30.526	56,80
30	Bali	248.248	76.405	9.928	34,78
31	Nusa Tenggara Barat	415.012	130.388	126.277	61,85
32	Nusa Tenggara Timur	442.633	50.791	107.000	35,65
33	Papua	338.330	38.619	21.770	17,85
34	Papua Barat	77.772	15.706	7.632	30,01
<b>Indonesia</b>		<b>17.703.166</b>	<b>5.016.041</b>	<b>3.104.678</b>	<b>45,87</b>

**Tabel: 46**  
**Gambaran Umum Taman Kanak-Kanak (TK) Tiap Provinsi**  
**Tahun 2022/2023**

No.	Provinsi	Satuan Pendidikan/ Lembaga	Peserta Didik	Pendidik dan Tenaga Kependidikan	Rombel	Ruang Kelas
(1)	(2)	(3)	(4)	(5)	(6)	(7)
1	DKI Jakarta	1.873	71.178	10.046	5.481	6.816
2	Jawa Barat	9.110	366.866	38.218	24.419	26.507
3	Banten	2.377	97.234	11.093	6.749	7.566
4	Jawa Tengah	14.041	553.672	46.461	34.516	36.155
5	DI Yogyakarta	2.146	78.506	8.838	5.183	5.643
6	Jawa Timur	18.490	747.405	68.933	49.898	51.474
7	Aceh	2.651	98.832	13.164	6.534	6.652
8	Sumatera Utara	2.885	119.664	12.135	7.243	7.992
9	Sumatera Barat	2.467	83.337	9.016	5.822	6.368
10	Riau	2.328	90.660	10.628	5.991	6.629
11	Kepulauan Riau	656	23.324	3.111	1.756	1.992
12	Jambi	1.407	50.148	5.695	3.426	3.463
13	Sumatera Selatan	2.196	84.373	9.405	5.536	5.852
14	Kep. Bangka Belitung	374	19.315	2.021	1.272	1.251
15	Bengkulu	1.086	35.722	4.622	2.570	2.829
16	Lampung	3.057	131.486	13.185	8.224	8.721
17	Kalimantan Barat	908	36.259	3.846	2.350	2.476
18	Kalimantan Tengah	1.912	66.177	7.118	4.603	4.670
19	Kalimantan Selatan	2.509	93.661	10.396	6.854	7.155
20	Kalimantan Timur	1.414	59.983	6.856	4.230	4.576
21	Kalimantan Utara	185	7.996	997	602	602
22	Sulawesi Utara	1.653	37.080	4.096	2.655	2.788
23	Gorontalo	806	27.363	2.545	1.806	1.760
24	Sulawesi Tengah	1.996	68.610	7.976	4.414	4.667
25	Sulawesi Selatan	4.440	154.805	16.414	10.688	11.442
26	Sulawesi Barat	728	25.116	3.019	1.706	1.712
27	Sulawesi Tenggara	1.947	69.474	7.348	4.647	4.723
28	Maluku	789	23.832	2.778	1.532	1.586
29	Maluku Utara	661	21.033	2.470	1.349	1.482
30	Bali	1.539	70.013	6.543	4.299	4.463
31	Nusa Tenggara Barat	2.067	95.756	9.527	5.699	5.487
32	Nusa Tenggara Timur	1.506	45.391	5.372	3.431	3.738
33	Papua	760	37.152	3.073	2.118	2.294
34	Papua Barat	421	13.608	1.416	982	1.074
35	Luar Negeri	7	242	15	16	14
<b>Indonesia</b>		<b>93.392</b>	<b>3.605.273</b>	<b>368.376</b>	<b>238.601</b>	<b>252.619</b>

**Tabel: 47**  
**Jumlah Pendidik dan Tenaga Kependidikan**  
**Taman Kanak-Kanak (TK)**  
**Menurut Ijazah Tertinggi Tiap Provinsi**  
**Tahun 2022/2023**

No.	Provinsi			Jumlah	Persentase	
		<S1	>=S1		<S1	>=S1
(1)	(2)	(3)	(4)	(5)	(6)	(7)
1	DKI Jakarta	4.714	5.332	10.046	46,92	53,08
2	Jawa Barat	19.510	18.708	38.218	51,05	48,95
3	Banten	5.634	5.459	11.093	50,79	49,21
4	Jawa Tengah	14.525	31.936	46.461	31,26	68,74
5	DI Yogyakarta	3.131	5.707	8.838	35,43	64,57
6	Jawa Timur	24.861	44.072	68.933	36,07	63,93
7	Aceh	6.743	6.421	13.164	51,22	48,78
8	Sumatera Utara	7.229	4.906	12.135	59,57	40,43
9	Sumatera Barat	3.560	5.456	9.016	39,49	60,51
10	Riau	5.592	5.036	10.628	52,62	47,38
11	Kepulauan Riau	1.591	1.520	3.111	51,14	48,86
12	Jambi	3.293	2.402	5.695	57,82	42,18
13	Sumatera Selatan	5.314	4.091	9.405	56,50	43,50
14	Kep. Bangka Belitung	790	1.231	2.021	39,09	60,91
15	Bengkulu	2.336	2.286	4.622	50,54	49,46
16	Lampung	7.206	5.979	13.185	54,65	45,35
17	Kalimantan Barat	2.045	1.801	3.846	53,17	46,83
18	Kalimantan Tengah	4.129	2.989	7.118	58,01	41,99
19	Kalimantan Selatan	3.941	6.455	10.396	37,91	62,09
20	Kalimantan Timur	3.109	3.747	6.856	45,35	54,65
21	Kalimantan Utara	504	493	997	50,55	49,45
22	Sulawesi Utara	2.397	1.699	4.096	58,52	41,48
23	Gorontalo	898	1.647	2.545	35,28	64,72
24	Sulawesi Tengah	4.911	3.065	7.976	61,57	38,43
25	Sulawesi Selatan	7.893	8.521	16.414	48,09	51,91
26	Sulawesi Barat	2.023	996	3.019	67,01	32,99
27	Sulawesi Tenggara	3.987	3.361	7.348	54,26	45,74
28	Maluku	2.037	741	2.778	73,33	26,67
29	Maluku Utara	1.831	639	2.470	74,13	25,87
30	Bali	2.335	4.208	6.543	35,69	64,31
31	Nusa Tenggara Barat	4.867	4.660	9.527	51,09	48,91
32	Nusa Tenggara Timur	2.585	2.787	5.372	48,12	51,88
33	Papua	1.771	1.302	3.073	57,63	42,37
34	Papua Barat	897	519	1.416	63,35	36,65
35	Luar Negeri	8	7	15	53,33	46,67
<b>Indonesia</b>		<b>168.197</b>	<b>200.179</b>	<b>368.376</b>	<b>45,66</b>	<b>54,34</b>

**Tabel: 48**  
**Indikator Pendidikan Taman Kanak-Kanak (TK)**  
**Tiap Provinsi**  
**Tahun 2022/2023**

No.	Provinsi	Rasio Peserta Didik per Sekolah	Rasio Peserta Didik per PTK	Rasio PTK per Sekolah
(1)	(2)	(3)	(4)	(5)
1	DKI Jakarta	38	7	5
2	Jawa Barat	40	10	4
3	Banten	41	9	5
4	Jawa Tengah	39	12	3
5	DI Yogyakarta	37	9	4
6	Jawa Timur	40	11	4
7	Aceh	37	8	5
8	Sumatera Utara	41	10	4
9	Sumatera Barat	34	9	4
10	Riau	39	9	5
11	Kepulauan Riau	36	7	5
12	Jambi	36	9	4
13	Sumatera Selatan	38	9	4
14	Kep. Bangka Belitung	52	10	5
15	Bengkulu	33	8	4
16	Lampung	43	10	4
17	Kalimantan Barat	40	9	4
18	Kalimantan Tengah	35	9	4
19	Kalimantan Selatan	37	9	4
20	Kalimantan Timur	42	9	5
21	Kalimantan Utara	43	8	5
22	Sulawesi Utara	22	9	2
23	Gorontalo	34	11	3
24	Sulawesi Tengah	34	9	4
25	Sulawesi Selatan	35	9	4
26	Sulawesi Barat	35	8	4
27	Sulawesi Tenggara	36	9	4
28	Maluku	30	9	4
29	Maluku Utara	32	9	4
30	Bali	45	11	4
31	Nusa Tenggara Barat	46	10	5
32	Nusa Tenggara Timur	30	8	4
33	Papua	49	12	4
34	Papua Barat	32	10	3
35	Luar Negeri	35	16	2
	<b>Indonesia</b>	<b>39</b>	<b>10</b>	<b>4</b>



**Tabel: 49**  
**Gambaran Umum Kelompok Bermain (KB) Tiap Provinsi**  
**Tahun 2022/2023**

No.	Provinsi	Satuan Pendidikan/ Lembaga	Peserta Didik	Pendidik dan Tenaga Kependidikan	Rombel	Ruang Kelas
(1)	(2)	(3)	(4)	(5)	(6)	(7)
1	DKI Jakarta	355	11.864	1.632	977	1.095
2	Jawa Barat	12.641	448.444	46.135	29.897	27.208
3	Banten	3.116	113.866	11.408	7.456	7.150
4	Jawa Tengah	9.811	291.047	28.660	21.874	22.103
5	DI Yogyakarta	1.489	31.269	5.022	3.159	3.219
6	Jawa Timur	14.292	359.533	37.271	26.742	26.937
7	Aceh	1.873	55.575	6.345	3.457	3.307
8	Sumatera Utara	4.236	135.305	14.004	8.717	8.737
9	Sumatera Barat	1.615	42.493	4.703	3.404	3.169
10	Riau	1.706	43.845	5.886	3.298	3.250
11	Kepulauan Riau	393	8.962	1.377	799	817
12	Jambi	1.787	57.352	5.722	3.906	3.233
13	Sumatera Selatan	2.930	96.762	10.258	6.239	5.799
14	Kep. Bangka Belitung	374	12.314	1.367	914	882
15	Bengkulu	655	17.058	2.160	1.276	1.253
16	Lampung	2.307	77.954	8.008	5.134	5.131
17	Kalimantan Barat	1.908	53.983	5.533	3.804	3.730
18	Kalimantan Tengah	599	14.864	1.528	979	917
19	Kalimantan Selatan	1.357	31.294	3.693	2.526	2.440
20	Kalimantan Timur	1.001	27.258	3.579	2.526	2.561
21	Kalimantan Utara	379	10.362	1.473	1.027	983
22	Sulawesi Utara	708	15.717	1.621	1.073	1.016
23	Gorontalo	662	19.823	1.466	1.132	1.057
24	Sulawesi Tengah	1.092	40.293	3.153	2.128	2.082
25	Sulawesi Selatan	1.549	47.625	4.504	3.160	2.921
26	Sulawesi Barat	739	28.481	2.713	1.677	1.453
27	Sulawesi Tenggara	449	17.455	1.358	932	930
28	Maluku	775	30.005	2.388	1.607	1.508
29	Maluku Utara	640	28.688	1.951	1.276	1.106
30	Bali	462	8.834	1.031	666	722
31	Nusa Tenggara Barat	2.499	115.498	8.740	5.831	5.368
32	Nusa Tenggara Timur	3.068	96.871	9.173	6.360	6.409
33	Papua	421	16.504	1.370	941	950
34	Papua Barat	274	7.155	728	515	558
35	Luar Negeri	-	-	-	-	-
<b>Indonesia</b>		<b>78.162</b>	<b>2.414.353</b>	<b>245.960</b>	<b>165.409</b>	<b>160.001</b>

**Tabel: 50**  
**Jumlah Pendidik dan Tenaga Kependidikan**  
**Kelompok Bermain (KB)**  
**Menurut Ijazah Tertinggi Tiap Provinsi**  
**Tahun 2022/2023**

No.	Provinsi			Jumlah	Persentase	
		<S1	>=S1		<S1	>=S1
(1)	(2)	(3)	(4)	(5)	(6)	(7)
1	DKI Jakarta	1.106	526	1.632	67,77	32,23
2	Jawa Barat	39.067	7.068	46.135	84,68	15,32
3	Banten	9.004	2.404	11.408	78,93	21,07
4	Jawa Tengah	20.281	8.379	28.660	70,76	29,24
5	DI Yogyakarta	3.823	1.199	5.022	76,13	23,87
6	Jawa Timur	25.964	11.307	37.271	69,66	30,34
7	Aceh	4.936	1.409	6.345	77,79	22,21
8	Sumatera Utara	11.483	2.521	14.004	82,00	18,00
9	Sumatera Barat	3.665	1.038	4.703	77,93	22,07
10	Riau	4.729	1.157	5.886	80,34	19,66
11	Kepulauan Riau	1.144	233	1.377	83,08	16,92
12	Jambi	4.697	1.025	5.722	82,09	17,91
13	Sumatera Selatan	8.174	2.084	10.258	79,68	20,32
14	Kep. Bangka Belitung	940	427	1.367	68,76	31,24
15	Bengkulu	1.740	420	2.160	80,56	19,44
16	Lampung	6.593	1.415	8.008	82,33	17,67
17	Kalimantan Barat	4.553	980	5.533	82,29	17,71
18	Kalimantan Tengah	1.272	256	1.528	83,25	16,75
19	Kalimantan Selatan	2.734	959	3.693	74,03	25,97
20	Kalimantan Timur	2.638	941	3.579	73,71	26,29
21	Kalimantan Utara	1.202	271	1.473	81,60	18,40
22	Sulawesi Utara	1.388	233	1.621	85,63	14,37
23	Gorontalo	1.175	291	1.466	80,15	19,85
24	Sulawesi Tengah	2.830	323	3.153	89,76	10,24
25	Sulawesi Selatan	3.451	1.053	4.504	76,62	23,38
26	Sulawesi Barat	2.446	267	2.713	90,16	9,84
27	Sulawesi Tenggara	1.067	291	1.358	78,57	21,43
28	Maluku	2.065	323	2.388	86,47	13,53
29	Maluku Utara	1.806	145	1.951	92,57	7,43
30	Bali	748	283	1.031	72,55	27,45
31	Nusa Tenggara Barat	6.560	2.180	8.740	75,06	24,94
32	Nusa Tenggara Timur	7.484	1.689	9.173	81,59	18,41
33	Papua	1.151	219	1.370	84,01	15,99
34	Papua Barat	611	117	728	83,93	16,07
35	Luar Negeri	-	-	-	-	-
<b>Indonesia</b>		<b>192.527</b>	<b>53.433</b>	<b>245.960</b>	<b>78,28</b>	<b>21,72</b>

**Tabel: 51**  
Indikator Pendidikan Kelompok Bermain (KB) Tiap Provinsi  
Tahun 2022/2023

No.	Provinsi	Rasio Peserta Didik per Sekolah	Rasio Peserta Didik per PTK	Rasio PTK per Sekolah
(1)	(2)	(3)	(4)	(5)
1	DKI Jakarta	33	7	5
2	Jawa Barat	35	10	4
3	Banten	37	10	4
4	Jawa Tengah	30	10	3
5	DI Yogyakarta	21	6	3
6	Jawa Timur	25	10	3
7	Aceh	30	9	3
8	Sumatera Utara	32	10	3
9	Sumatera Barat	26	9	3
10	Riau	26	7	3
11	Kepulauan Riau	23	7	4
12	Jambi	32	10	3
13	Sumatera Selatan	33	9	4
14	Kep. Bangka Belitung	33	9	4
15	Bengkulu	26	8	3
16	Lampung	34	10	3
17	Kalimantan Barat	28	10	3
18	Kalimantan Tengah	25	10	3
19	Kalimantan Selatan	23	8	3
20	Kalimantan Timur	27	8	4
21	Kalimantan Utara	27	7	4
22	Sulawesi Utara	22	10	2
23	Gorontalo	30	14	2
24	Sulawesi Tengah	37	13	3
25	Sulawesi Selatan	31	11	3
26	Sulawesi Barat	39	10	4
27	Sulawesi Tenggara	39	13	3
28	Maluku	39	13	3
29	Maluku Utara	45	15	3
30	Bali	19	9	2
31	Nusa Tenggara Barat	46	13	3
32	Nusa Tenggara Timur	32	11	3
33	Papua	39	12	3
34	Papua Barat	26	10	3
35	Luar Negeri	-	-	-
<b>Indonesia</b>		<b>31</b>	<b>10</b>	<b>3</b>

**Tabel: 52**  
**Gambaran Umum Taman Penitipan Anak (TPA) Tiap Provinsi**  
**Tahun 2022/2023**

No.	Provinsi	Satuan Pendidikan/ Lembaga	Peserta Didik	Pendidik dan Tenaga Kependidikan	Rombel	Ruang Kelas
(1)	(2)	(3)	(4)	(5)	(6)	(7)
1	DKI Jakarta	33	819	127	74	75
2	Jawa Barat	105	2.999	456	284	289
3	Banten	15	355	70	35	36
4	Jawa Tengah	525	12.548	1.743	1.268	1.454
5	DI Yogyakarta	202	4.410	858	550	605
6	Jawa Timur	354	6.023	1.097	759	819
7	Aceh	95	2.533	302	174	170
8	Sumatera Utara	37	1.073	105	78	74
9	Sumatera Barat	79	1.709	273	191	185
10	Riau	80	2.037	260	142	154
11	Kepulauan Riau	15	239	56	25	26
12	Jambi	56	1.331	175	117	126
13	Sumatera Selatan	13	270	35	21	15
14	Kep. Bangka Belitung	48	1.162	188	122	113
15	Bengkulu	63	1.398	175	103	111
16	Lampung	32	1.179	137	79	90
17	Kalimantan Barat	25	482	75	46	45
18	Kalimantan Tengah	40	742	107	64	79
19	Kalimantan Selatan	149	1.849	388	247	264
20	Kalimantan Timur	68	1.494	240	167	163
21	Kalimantan Utara	18	525	99	69	49
22	Sulawesi Utara	9	245	25	13	10
23	Gorontalo	8	132	26	13	11
24	Sulawesi Tengah	4	68	11	5	5
25	Sulawesi Selatan	37	741	96	60	62
26	Sulawesi Barat	14	325	42	22	22
27	Sulawesi Tenggara	3	95	12	8	10
28	Maluku	1	33	2	2	2
29	Maluku Utara	-	-	-	-	-
30	Bali	38	561	93	68	67
31	Nusa Tenggara Barat	24	656	75	46	45
32	Nusa Tenggara Timur	15	448	70	39	36
33	Papua	5	268	24	14	16
34	Papua Barat	5	57	11	5	8
35	Luar Negeri	-	-	-	-	-
<b>Indonesia</b>		<b>2.215</b>	<b>48.806</b>	<b>7.453</b>	<b>4.910</b>	<b>5.236</b>

**Tabel: 53**  
**Jumlah Pendidik dan Tenaga Kependidikan**  
**Taman Penitipan Anak (TPA)**  
**Menurut Ijazah Tertinggi Tiap Provinsi**  
**Tahun 2022/2023**

No.	Provinsi			Jumlah	Persentase	
		<S1	>=S1		<S1	>=S1
(1)	(2)	(3)	(4)	(5)	(6)	(7)
1	DKI Jakarta	67	60	127	52,76	47,24
2	Jawa Barat	361	95	456	79,17	20,83
3	Banten	63	7	70	90,00	10,00
4	Jawa Tengah	1.400	343	1.743	80,32	19,68
5	DI Yogyakarta	697	161	858	81,24	18,76
6	Jawa Timur	852	245	1.097	77,67	22,33
7	Aceh	254	48	302	84,11	15,89
8	Sumatera Utara	86	19	105	81,90	18,10
9	Sumatera Barat	214	59	273	78,39	21,61
10	Riau	214	46	260	82,31	17,69
11	Kepulauan Riau	45	11	56	80,36	19,64
12	Jambi	149	26	175	85,14	14,86
13	Sumatera Selatan	26	9	35	74,29	25,71
14	Kep. Bangka Belitung	158	30	188	84,04	15,96
15	Bengkulu	148	27	175	84,57	15,43
16	Lampung	116	21	137	84,67	15,33
17	Kalimantan Barat	60	15	75	80,00	20,00
18	Kalimantan Tengah	90	17	107	84,11	15,89
19	Kalimantan Selatan	329	59	388	84,79	15,21
20	Kalimantan Timur	194	46	240	80,83	19,17
21	Kalimantan Utara	77	22	99	77,78	22,22
22	Sulawesi Utara	18	7	25	72,00	28,00
23	Gorontalo	19	7	26	73,08	26,92
24	Sulawesi Tengah	11	-	11	100,00	-
25	Sulawesi Selatan	76	20	96	79,17	20,83
26	Sulawesi Barat	38	4	42	90,48	9,52
27	Sulawesi Tenggara	8	4	12	66,67	33,33
28	Maluku	2	-	2	100,00	-
29	Maluku Utara	-	-	-	-	-
30	Bali	78	15	93	83,87	16,13
31	Nusa Tenggara Barat	61	14	75	81,33	18,67
32	Nusa Tenggara Timur	63	7	70	90,00	10,00
33	Papua	20	4	24	83,33	16,67
34	Papua Barat	6	5	11	54,55	45,45
35	Luar Negeri	-	-	-	-	-
<b>Indonesia</b>		<b>6.000</b>	<b>1.453</b>	<b>7.453</b>	<b>80,50</b>	<b>19,50</b>

**Tabel: 54**  
**Indikator Pendidikan Taman Penitipan Anak (TPA)**  
**Tiap Provinsi Tahun 2022/2023**

No.	Provinsi	Rasio Peserta Didik per Sekolah	Rasio Peserta Didik per PTK	Rasio PTK per Sekolah
(1)	(2)	(3)	(4)	(5)
1	DKI Jakarta	25	6	4
2	Jawa Barat	29	7	4
3	Banten	24	5	5
4	Jawa Tengah	24	7	3
5	DI Yogyakarta	22	5	4
6	Jawa Timur	17	5	3
7	Aceh	27	8	3
8	Sumatera Utara	29	10	3
9	Sumatera Barat	22	6	3
10	Riau	25	8	3
11	Kepulauan Riau	16	4	4
12	Jambi	24	8	3
13	Sumatera Selatan	21	8	3
14	Kep. Bangka Belitung	24	6	4
15	Bengkulu	22	8	3
16	Lampung	37	9	4
17	Kalimantan Barat	19	6	3
18	Kalimantan Tengah	19	7	3
19	Kalimantan Selatan	12	5	3
20	Kalimantan Timur	22	6	4
21	Kalimantan Utara	29	5	6
22	Sulawesi Utara	27	10	3
23	Gorontalo	17	5	3
24	Sulawesi Tengah	17	6	3
25	Sulawesi Selatan	20	8	3
26	Sulawesi Barat	23	8	3
27	Sulawesi Tenggara	32	8	4
28	Maluku	33	17	2
29	Maluku Utara	-	-	-
30	Bali	15	6	2
31	Nusa Tenggara Barat	27	9	3
32	Nusa Tenggara Timur	30	6	5
33	Papua	54	11	5
34	Papua Barat	11	5	2
35	Luar Negeri	-	-	-
<b>Indonesia</b>		<b>22</b>	<b>7</b>	<b>3</b>

**Tabel: 55**  
**Gambaran Umum Satuan PAUD Sejenis (SPS) Tiap Provinsi**  
**Tahun 2022/2023**

No.	Provinsi	Satuan Pendidikan/ Lembaga	Peserta Didik	Pendidik dan Tenaga Kependidikan	Rombel	Ruang Kelas
(1)	(2)	(3)	(4)	(5)	(6)	(7)
1	DKI Jakarta	1.650	53.384	7.415	4.128	3.790
2	Jawa Barat	6.195	230.743	23.827	15.723	13.858
3	Banten	541	19.343	2.430	1.399	1.304
4	Jawa Tengah	2.831	79.151	8.467	5.913	5.562
5	DI Yogyakarta	1.026	18.783	3.808	2.113	1.939
6	Jawa Timur	4.217	123.935	13.384	9.698	7.972
7	Aceh	119	3.648	435	253	227
8	Sumatera Utara	301	10.774	813	571	611
9	Sumatera Barat	340	7.343	949	606	601
10	Riau	94	2.537	351	193	184
11	Kepulauan Riau	111	2.981	402	272	234
12	Jambi	176	5.877	537	372	320
13	Sumatera Selatan	112	3.514	385	232	244
14	Kep. Bangka Belitung	60	1.734	199	151	126
15	Bengkulu	51	1.903	145	90	91
16	Lampung	189	6.259	675	422	411
17	Kalimantan Barat	63	1.894	177	131	123
18	Kalimantan Tengah	137	3.585	306	227	214
19	Kalimantan Selatan	49	1.287	142	101	99
20	Kalimantan Timur	124	4.685	510	398	382
21	Kalimantan Utara	11	333	28	25	27
22	Sulawesi Utara	77	1.687	153	106	103
23	Gorontalo	53	1.566	111	84	79
24	Sulawesi Tengah	38	1.302	117	74	73
25	Sulawesi Selatan	170	6.082	430	356	331
26	Sulawesi Barat	11	392	42	21	26
27	Sulawesi Tenggara	10	396	30	22	24
28	Maluku	61	2.367	200	130	113
29	Maluku Utara	41	1.820	117	80	81
30	Bali	19	433	58	40	37
31	Nusa Tenggara Barat	188	9.276	728	470	430
32	Nusa Tenggara Timur	296	8.954	977	662	673
33	Papua	120	4.293	409	290	316
34	Papua Barat	10	324	34	20	24
35	Luar Negeri	-	-	-	-	-
<b>Indonesia</b>		<b>19.491</b>	<b>622.585</b>	<b>68.791</b>	<b>45.373</b>	<b>40.629</b>

**Tabel: 56**  
**Jumlah Pendidik dan Tenaga Kependidikan**  
**Satuan PAUD Sejenis (SPS)**  
**Menurut Ijazah Tertinggi Tiap Provinsi**  
**Tahun 2022/2023**

No.	Provinsi			Jumlah	Persentase	
		<S1	>=S1		<S1	>=S1
(1)	(2)	(3)	(4)	(5)	(6)	(7)
1	DKI Jakarta	5.891	1.524	7.415	79,45	20,55
2	Jawa Barat	20.804	3.023	23.827	87,31	12,69
3	Banten	1.970	460	2.430	81,07	18,93
4	Jawa Tengah	7.047	1.420	8.467	83,23	16,77
5	DI Yogyakarta	3.349	459	3.808	87,95	12,05
6	Jawa Timur	10.986	2.398	13.384	82,08	17,92
7	Aceh	351	84	435	80,69	19,31
8	Sumatera Utara	685	128	813	84,26	15,74
9	Sumatera Barat	755	194	949	79,56	20,44
10	Riau	277	74	351	78,92	21,08
11	Kepulauan Riau	353	49	402	87,81	12,19
12	Jambi	445	92	537	82,87	17,13
13	Sumatera Selatan	295	90	385	76,62	23,38
14	Kep. Bangka Belitung	154	45	199	77,39	22,61
15	Bengkulu	113	32	145	77,93	22,07
16	Lampung	553	122	675	81,93	18,07
17	Kalimantan Barat	151	26	177	85,31	14,69
18	Kalimantan Tengah	276	30	306	90,20	9,80
19	Kalimantan Selatan	122	20	142	85,92	14,08
20	Kalimantan Timur	422	88	510	82,75	17,25
21	Kalimantan Utara	25	3	28	89,29	10,71
22	Sulawesi Utara	135	18	153	88,24	11,76
23	Gorontalo	83	28	111	74,77	25,23
24	Sulawesi Tengah	101	16	117	86,32	13,68
25	Sulawesi Selatan	352	78	430	81,86	18,14
26	Sulawesi Barat	39	3	42	92,86	7,14
27	Sulawesi Tenggara	19	11	30	63,33	36,67
28	Maluku	178	22	200	89,00	11,00
29	Maluku Utara	111	6	117	94,87	5,13
30	Bali	56	2	58	96,55	3,45
31	Nusa Tenggara Barat	544	184	728	74,73	25,27
32	Nusa Tenggara Timur	853	124	977	87,31	12,69
33	Papua	356	53	409	87,04	12,96
34	Papua Barat	30	4	34	88,24	11,76
35	Luar Negeri	-	-	-	-	-
	<b>Indonesia</b>	<b>57.881</b>	<b>10.910</b>	<b>68.791</b>	<b>84,14</b>	<b>15,86</b>



**Tabel: 57**

Indikator Pendidikan Satuan PAUD Sejenis (SPS) Tiap Provinsi  
Tahun 2022/2023

No.	Provinsi	Rasio Peserta Didik per Sekolah	Rasio Peserta Didik per PTK	Rasio PTK per Sekolah
(1)	(2)	(3)	(4)	(5)
1	DKI Jakarta	32	7	4
2	Jawa Barat	37	10	4
3	Banten	36	8	4
4	Jawa Tengah	28	9	3
5	DI Yogyakarta	18	5	4
6	Jawa Timur	29	9	3
7	Aceh	31	8	4
8	Sumatera Utara	36	13	3
9	Sumatera Barat	22	8	3
10	Riau	27	7	4
11	Kepulauan Riau	27	7	4
12	Jambi	33	11	3
13	Sumatera Selatan	31	9	3
14	Kep. Bangka Belitung	29	9	3
15	Bengkulu	37	13	3
16	Lampung	33	9	4
17	Kalimantan Barat	30	11	3
18	Kalimantan Tengah	26	12	2
19	Kalimantan Selatan	26	9	3
20	Kalimantan Timur	38	9	4
21	Kalimantan Utara	30	12	3
22	Sulawesi Utara	22	11	2
23	Gorontalo	30	14	2
24	Sulawesi Tengah	34	11	3
25	Sulawesi Selatan	36	14	3
26	Sulawesi Barat	36	9	4
27	Sulawesi Tenggara	40	13	3
28	Maluku	39	12	3
29	Maluku Utara	44	16	3
30	Bali	23	7	3
31	Nusa Tenggara Barat	49	13	4
32	Nusa Tenggara Timur	30	9	3
33	Papua	36	10	3
34	Papua Barat	32	10	3
35	Luar Negeri	-	-	-
<b>Indonesia</b>		<b>32</b>	<b>9</b>	<b>4</b>

### III. DATA PENDIDIKAN MASYARAKAT (DIKMAS)

**Tabel: 58**  
**Jumlah Satuan Pendidikan/Lembaga, Peserta Didik, dan**  
**Pendidik dan Tenaga Kependidikan Dikmas**  
**Tahun 2022/2023**

No.	Variabel	PKBM	SKB	LKP	JUMLAH DIKMAS
(1)	(2)	(3)	(4)	(5)	(6)
1.	<b>Satuan Pendidikan/ Lembaga</b>	<b>10.594</b>	<b>460</b>	<b>11.275</b>	<b>22.329</b>
	Negeri	108	458	13	579
	Swasta	10.486	2	11.262	21.750
2.	<b>Warga Belajar</b>	<b>1.581.157</b>	<b>130.995</b>	<b>39.633</b>	<b>1.751.785</b>
	Laki-Laki	942.308	80.048	16.610	1.038.966
	Perempuan	638.849	50.947	23.023	712.819
3.	<b>Pendidik dan Tenaga Kependidikan (PTK)</b>	<b>43.759</b>	<b>6.774</b>	<b>220</b>	<b>50.753</b>
	Laki-Laki	20.230	2.224	87	22.541
	Perempuan	23.529	4.550	133	28.212

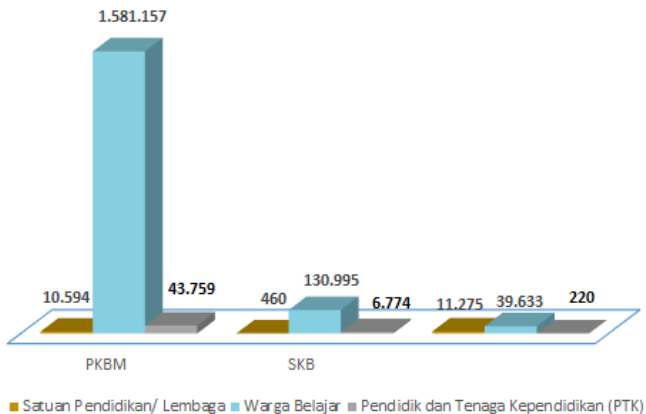

**Grafik: 24**  
**Jumlah Satuan Pendidikan/Lembaga, Peserta Didik, dan Pendidik,**  
**dan Tenaga Kependidikan Dikmas**  
**Tahun 2022/2023**

**Tabel: 59**  
**Gambaran Umum Pendidikan Masyarakat Tiap Provinsi**  
**Tahun 2022/2023**

No.	Provinsi	Satuan Pendidikan/ Lembaga	Warga Belajar	Pendidik dan Tenaga Kependidikan	Rombel	Ruang Kelas
(1)	(2)	(3)	(4)	(5)	(6)	(7)
1	DKI Jakarta	658	38.329	2.294	2.367	2.442
2	Jawa Barat	3.830	385.818	9.424	14.160	13.215
3	Banten	790	64.593	2.292	2.686	2.692
4	Jawa Tengah	1.980	144.871	4.617	5.737	7.420
5	DI Yogyakarta	318	13.481	922	798	1.210
6	Jawa Timur	2.672	177.218	4.492	6.612	8.412
7	Aceh	718	44.407	1.835	1.709	1.810
8	Sumatera Utara	1.797	57.538	1.934	2.495	3.593
9	Sumatera Barat	436	41.222	1.616	1.772	1.436
10	Riau	425	28.428	1.116	1.392	1.296
11	Kepulauan Riau	208	10.768	328	596	618
12	Jambi	404	26.503	900	1.114	1.029
13	Sumatera Selatan	588	44.006	1.286	1.792	1.855
14	Kep. Bangka Belitung	121	8.927	359	387	386
15	Bengkulu	261	20.265	871	874	716
16	Lampung	621	47.427	1.541	1.947	2.109
17	Kalimantan Barat	314	30.451	794	1.147	1.053
18	Kalimantan Tengah	220	20.005	627	840	748
19	Kalimantan Selatan	443	47.554	1.099	1.523	1.434
20	Kalimantan Timur	303	25.763	850	1.115	1.012
21	Kalimantan Utara	78	8.379	279	357	312
22	Sulawesi Utara	245	22.996	624	736	570
23	Gorontalo	172	11.906	449	472	417
24	Sulawesi Tengah	441	25.902	692	929	980
25	Sulawesi Selatan	906	101.242	2.404	3.235	2.719
26	Sulawesi Barat	261	31.626	580	1.005	538
27	Sulawesi Tenggara	507	53.940	1.329	2.054	1.840
28	Maluku	171	15.256	359	510	430
29	Maluku Utara	204	16.682	450	615	606
30	Bali	328	10.350	533	501	825
31	Nusa Tenggara Barat	812	65.523	1.450	1.841	1.729
32	Nusa Tenggara Timur	389	40.257	1.065	1.073	1.173
33	Papua	568	58.201	1.145	1.821	1.830
34	Papua Barat	127	8.232	172	346	327
35	Luar Negeri	13	3.719	25	78	118
<b>Indonesia</b>		<b>22.329</b>	<b>1.751.785</b>	<b>50.753</b>	<b>66.636</b>	<b>68.900</b>

**Tabel: 60**

Jumlah Peserta Didik Satuan Pendidikan/Lembaga SKB dan PKBM Menurut Jenis Layanan Tahun 2022/2023

No.	Jenis Layanan	Satuan Pendidikan/Lembaga		
		PKBM	SKB	LKP
(1)	(2)	(3)	(4)	
1.	Paket A	160.114	12.401	...
2.	Paket B	445.425	34.479	...
3.	Paket C	898.948	69.637	...
4.	Layanan Lain	76.670	14.478	39.633

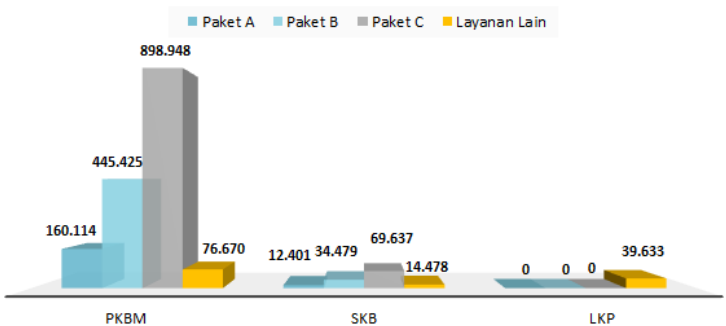

**Grafik: 25**

Jumlah Peserta Didik Satuan Pendidikan/Lembaga SKB dan PKBM Menurut Jenis Layanan Tahun 2022/2023

**Tabel: 61**  
**Data Pendidik dan Tenaga Kependidikan (PTK)**  
**Pendidikan Masyarakat (Dikmas)**  
**Tahun 2022/2023**

No.	Variabel	PKBM		SKB		LKP	
		Jumlah	%	Jumlah	%	Jumlah	%
(1)	(2)	(3)	(4)	(5)	(6)	(7)	(8)
	<b>Menurut Jabatan</b>	<b>43.759</b>	<b>86,22</b>	<b>6.774</b>	<b>13,35</b>	<b>220</b>	<b>0,43</b>
1.	Kepala Sekolah	5.937	94,09	367	5,82	6	0,10
	Pendidik	34.709	86,41	5.292	13,17	167	0,42
	Tenaga Kependidikan	3.113	72,82	1.115	26,08	47	1,10
	<b>Menurut Ijazah Tertinggi</b>	<b>43.759</b>	<b>86,22</b>	<b>6.774</b>	<b>13,35</b>	<b>220</b>	<b>0,43</b>
2	< S1	6.395	84,86	1.093	14,50	48	0,64
	>= S1	37.364	86,46	5.681	13,15	172	0,40
	<b>Menurut Status Kepegawaian</b>	<b>43.759</b>	<b>86,22</b>	<b>6.774</b>	<b>13,35</b>	<b>220</b>	<b>0,43</b>
3.	Tetap	26.440	91,04	2.540	8,75	63	0,22
	Tidak Tetap	17.319	79,77	4.234	19,50	157	0,72

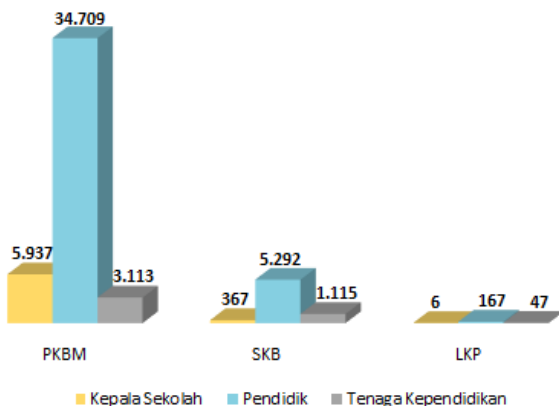

**Grafik: 26**  
**Jumlah Pendidik dan Tenaga Kependidikan (PTK)**  
**Dikmas Menurut Jabatan**  
**Tahun 2022/2023**

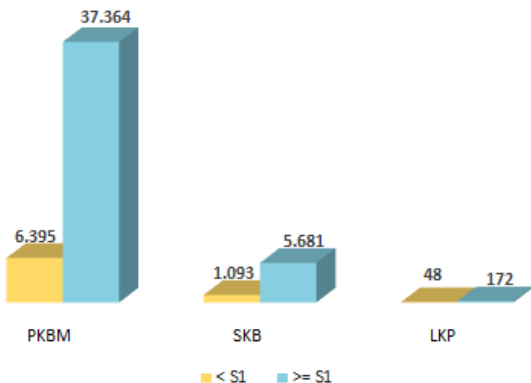

**Grafik: 27**  
 Jumlah Pendidik dan Tenaga Kependidikan (PTK)  
 Dikmas Menurut Ijazah Tertinggi  
 Tahun 2022/2023

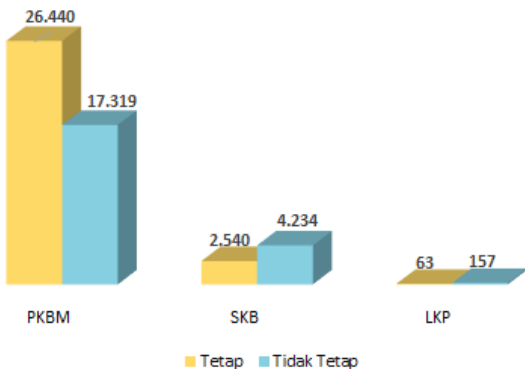

**Grafik: 28**  
 Jumlah Pendidik dan Tenaga Kependidikan (PTK)  
 Dikmas Menurut Status Kepegawaian  
 Tahun 2022/2023

**Tabel: 62**  
**Jumlah Pendidik dan Tenaga Kependidikan (PTK)**  
**Pusat Kegiatan Belajar Masyarakat (PKBM) Menurut Jenis Kelamin**  
**Tahun 2022/2023**

No.	Provinsi	Laki-Laki	Perempuan	Jumlah	Persentase	
					Laki-Laki	Perempuan
(1)	(2)	(3)	(4)	(5)	(6)	(7)
1	DKI Jakarta	878	1.416	2.294	38,27	61,73
2	Jawa Barat	4.751	4.193	8.944	53,12	46,88
3	Banten	1.103	1.066	2.169	50,85	49,15
4	Jawa Tengah	1.758	2.105	3.863	45,51	54,49
5	DI Yogyakarta	301	483	784	38,39	61,61
6	Jawa Timur	1.914	2.208	4.122	46,43	53,57
7	Aceh	615	862	1.477	41,64	58,36
8	Sumatera Utara	669	982	1.651	40,52	59,48
9	Sumatera Barat	382	922	1.304	29,29	70,71
10	Riau	431	587	1.018	42,34	57,66
11	Kepulauan Riau	96	169	265	36,23	63,77
12	Jambi	334	443	777	42,99	57,01
13	Sumatera Selatan	487	626	1.113	43,76	56,24
14	Bangka Belitung	127	99	226	56,19	43,81
15	Bengkulu	270	424	694	38,90	61,10
16	Lampung	673	677	1.350	49,85	50,15
17	Kalimantan Barat	345	354	699	49,36	50,64
18	Kalimantan Tengah	211	275	486	43,42	56,58
19	Kalimantan Selatan	382	491	873	43,76	56,24
20	Kalimantan Timur	214	313	527	40,61	59,39
21	Kalimantan Utara	97	106	203	47,78	52,22
22	Sulawesi Utara	133	223	356	37,36	62,64
23	Gorontalo	109	180	289	37,72	62,28
24	Sulawesi Tengah	234	283	517	45,26	54,74
25	Sulawesi Selatan	740	1.117	1.857	39,85	60,15
26	Sulawesi Barat	190	266	456	41,67	58,33
27	Sulawesi Tenggara	560	560	1.120	50,00	50,00
28	Maluku	104	165	269	38,66	61,34
29	Maluku Utara	194	206	400	48,50	51,50
30	Bali	185	205	390	47,44	52,56
31	Nusa Tenggara Barat	682	580	1.262	54,04	45,96
32	Nusa Tenggara Timur	391	375	766	51,04	48,96
33	Papua	586	480	1.066	54,97	45,03
34	Papua Barat	71	76	147	48,30	51,70
35	Luar Negeri	13	12	25	52,00	48,00
	<b>Indonesia</b>	<b>20.230</b>	<b>23.529</b>	<b>43.759</b>	<b>46,23</b>	<b>53,77</b>



**Tabel: 63**  
**Jumlah Pendidik dan Tenaga Kependidikan (PTK)**  
**Pusat Kegiatan Belajar Masyarakat (PKBM) Menurut Jabatan**  
**Tahun 2022/2023**

No.	Provinsi	Kepala Sekolah	Pendidik	Tenaga Kependidikan	Jumlah	Persentase		
						KS	Pendidik	Tendik
(1)	(2)	(3)	(4)	(5)	(6)	(7)	(8)	(9)
1	DKI Jakarta	210	1.771	313	2.294	9,15	77,20	13,64
2	Jawa Barat	1.249	7.044	651	8.944	13,96	78,76	7,28
3	Banten	272	1.730	167	2.169	12,54	79,76	7,70
4	Jawa Tengah	461	3.101	301	3.863	11,93	80,27	7,79
5	DI Yogyakarta	73	617	94	784	9,31	78,70	11,99
6	Jawa Timur	546	3.368	208	4.122	13,25	81,71	5,05
7	Aceh	202	1.161	114	1.477	13,68	78,61	7,72
8	Sumatera Utara	242	1.306	103	1.651	14,66	79,10	6,24
9	Sumatera Barat	167	1.043	94	1.304	12,81	79,98	7,21
10	Riau	128	832	58	1.018	12,57	81,73	5,70
11	Kepulauan Riau	44	192	29	265	16,60	72,45	10,94
12	Jambi	103	620	54	777	13,26	79,79	6,95
13	Sumatera Selatan	158	855	100	1.113	14,20	76,82	8,98
14	Bangka Belitung	24	181	21	226	10,62	80,09	9,29
15	Bengkulu	111	543	40	694	15,99	78,24	5,76
16	Lampung	192	1.075	83	1.350	14,22	79,63	6,15
17	Kalimantan Barat	97	561	41	699	13,88	80,26	5,87
18	Kalimantan Tengah	66	398	22	486	13,58	81,89	4,53
19	Kalimantan Selatan	91	746	36	873	10,42	85,45	4,12
20	Kalimantan Timur	73	410	44	527	13,85	77,80	8,35
21	Kalimantan Utara	25	160	18	203	12,32	78,82	8,87
22	Sulawesi Utara	64	273	19	356	17,98	76,69	5,34
23	Gorontalo	49	230	10	289	16,96	79,58	3,46
24	Sulawesi Tengah	93	383	41	517	17,99	74,08	7,93
25	Sulawesi Selatan	210	1.508	139	1.857	11,31	81,21	7,49
26	Sulawesi Barat	73	355	28	456	16,01	77,85	6,14
27	Sulawesi Tenggara	187	871	62	1.120	16,70	77,77	5,54
28	Maluku	48	206	15	269	17,84	76,58	5,58
29	Maluku Utara	66	322	12	400	16,50	80,50	3,00
30	Bali	48	310	32	390	12,31	79,49	8,21
31	Nusa Tenggara Barat	215	995	52	1.262	17,04	78,84	4,12
32	Nusa Tenggara Timur	110	595	61	766	14,36	77,68	7,96
33	Papua	196	829	41	1.066	18,39	77,77	3,85
34	Papua Barat	41	96	10	147	27,89	65,31	6,80
35	Luar Negeri	3	22	-	25	12,00	88,00	-
<b>Indonesia</b>		<b>5.937</b>	<b>34.709</b>	<b>3.113</b>	<b>43.759</b>	<b>13,57</b>	<b>79,32</b>	<b>7,11</b>

**Tabel: 64**

Jumlah Pendidik dan Tenaga Kependidikan (PTK)  
Pusat Kegiatan Belajar Masyarakat (PKBM) Menurut Ijazah Tertinggi  
Tahun 2022/2023

No.	Provinsi			Jumlah	Persentase	
		< S1	>= S1		< S1	>= S1
(1)	(2)	(3)	(4)	(5)	(6)	(7)
1	DKI Jakarta	341	1.953	2.294	14,86	85,14
2	Jawa Barat	1.382	7.562	8.944	15,45	84,55
3	Banten	353	1.816	2.169	16,27	83,73
4	Jawa Tengah	574	3.289	3.863	14,86	85,14
5	DI Yogyakarta	126	658	784	16,07	83,93
6	Jawa Timur	484	3.638	4.122	11,74	88,26
7	Aceh	201	1.276	1.477	13,61	86,39
8	Sumatera Utara	298	1.353	1.651	18,05	81,95
9	Sumatera Barat	171	1.133	1.304	13,11	86,89
10	Riau	145	873	1.018	14,24	85,76
11	Kepulauan Riau	45	220	265	16,98	83,02
12	Jambi	114	663	777	14,67	85,33
13	Sumatera Selatan	192	921	1.113	17,25	82,75
14	Bangka Belitung	54	172	226	23,89	76,11
15	Bengkulu	83	611	694	11,96	88,04
16	Lampung	254	1.096	1.350	18,81	81,19
17	Kalimantan Barat	113	586	699	16,17	83,83
18	Kalimantan Tengah	56	430	486	11,52	88,48
19	Kalimantan Selatan	84	789	873	9,62	90,38
20	Kalimantan Timur	94	433	527	17,84	82,16
21	Kalimantan Utara	35	168	203	17,24	82,76
22	Sulawesi Utara	48	308	356	13,48	86,52
23	Gorontalo	33	256	289	11,42	88,58
24	Sulawesi Tengah	74	443	517	14,31	85,69
25	Sulawesi Selatan	250	1.607	1.857	13,46	86,54
26	Sulawesi Barat	53	403	456	11,62	88,38
27	Sulawesi Tenggara	121	999	1.120	10,80	89,20
28	Maluku	33	236	269	12,27	87,73
29	Maluku Utara	56	344	400	14,00	86,00
30	Bali	57	333	390	14,62	85,38
31	Nusa Tenggara Barat	181	1.081	1.262	14,34	85,66
32	Nusa Tenggara Timur	114	652	766	14,88	85,12
33	Papua	158	908	1.066	14,82	85,18
34	Papua Barat	18	129	147	12,24	87,76
35	Luar Negeri	-	25	25	-	100,00
<b>Indonesia</b>		<b>6.395</b>	<b>37.364</b>	<b>43.759</b>	<b>14,61</b>	<b>85,39</b>

**Tabel: 65**  
**Jumlah Pendidik dan Tenaga Kependidikan (PTK)**  
**Pusat Kegiatan Belajar Masyarakat (PKBM)**  
**Menurut Status Kepegawaian**  
**Tahun 2022/2023**

No.	Provinsi	Tetap	Tidak Tetap	Jumlah	Persentase	
					Tetap	Tidak Tetap
(1)	(2)	(3)	(4)	(5)	(6)	(7)
1	DKI Jakarta	1.042	1.252	2.294	45,42	54,58
2	Jawa Barat	6.359	2.585	8.944	71,10	28,90
3	Banten	1.441	728	2.169	66,44	33,56
4	Jawa Tengah	2.196	1.667	3.863	56,85	43,15
5	DI Yogyakarta	228	556	784	29,08	70,92
6	Jawa Timur	3.295	827	4.122	79,94	20,06
7	Aceh	861	616	1.477	58,29	41,71
8	Sumatera Utara	1.113	538	1.651	67,41	32,59
9	Sumatera Barat	803	501	1.304	61,58	38,42
10	Riau	627	391	1.018	61,59	38,41
11	Kepulauan Riau	192	73	265	72,45	27,55
12	Jambi	245	532	777	31,53	68,47
13	Sumatera Selatan	495	618	1.113	44,47	55,53
14	Bangka Belitung	78	148	226	34,51	65,49
15	Bengkulu	400	294	694	57,64	42,36
16	Lampung	838	512	1.350	62,07	37,93
17	Kalimantan Barat	280	419	699	40,06	59,94
18	Kalimantan Tengah	363	123	486	74,69	25,31
19	Kalimantan Selatan	497	376	873	56,93	43,07
20	Kalimantan Timur	347	180	527	65,84	34,16
21	Kalimantan Utara	125	78	203	61,58	38,42
22	Sulawesi Utara	214	142	356	60,11	39,89
23	Gorontalo	136	153	289	47,06	52,94
24	Sulawesi Tengah	156	361	517	30,17	69,83
25	Sulawesi Selatan	1.370	487	1.857	73,77	26,23
26	Sulawesi Barat	271	185	456	59,43	40,57
27	Sulawesi Tenggara	807	313	1.120	72,05	27,95
28	Maluku	45	224	269	16,73	83,27
29	Maluku Utara	74	326	400	18,50	81,50
30	Bali	249	141	390	63,85	36,15
31	Nusa Tenggara Barat	806	456	1.262	63,87	36,13
32	Nusa Tenggara Timur	189	577	766	24,67	75,33
33	Papua	230	836	1.066	21,58	78,42
34	Papua Barat	52	95	147	35,37	64,63
35	Luar Negeri	16	9	25	64,00	36,00
<b>Indonesia</b>		<b>26.440</b>	<b>17.319</b>	<b>43.759</b>	<b>60,42</b>	<b>39,58</b>

**Tabel: 66**  
**Jumlah Pendidik dan Tenaga Kependidikan (PTK)**  
**Sanggar Kegiatan Belajar (SKB) Menurut Jenis Kelamin**  
**Tahun 2022/2023**

No.	Provinsi	Laki-Laki	Perempuan	Jumlah	Persentase	
					Laki-Laki	Perempuan
(1)	(2)	(3)	(4)	(5)	(6)	(7)
1	DKI Jakarta	-	-	-	-	-
2	Jawa Barat	155	267	422	36,73	63,27
3	Banten	48	73	121	39,67	60,33
4	Jawa Tengah	230	498	728	31,59	68,41
5	DI Yogyakarta	40	91	131	30,53	69,47
6	Jawa Timur	98	217	315	31,11	68,89
7	Aceh	125	232	357	35,01	64,99
8	Sumatera Utara	89	187	276	32,25	67,75
9	Sumatera Barat	76	236	312	24,36	75,64
10	Riau	29	67	96	30,21	69,79
11	Kepulauan Riau	24	39	63	38,10	61,90
12	Jambi	39	84	123	31,71	68,29
13	Sumatera Selatan	51	114	165	30,91	69,09
14	Bangka Belitung	19	96	115	16,52	83,48
15	Bengkulu	59	110	169	34,91	65,09
16	Lampung	65	122	187	34,76	65,24
17	Kalimantan Barat	35	60	95	36,84	63,16
18	Kalimantan Tengah	45	91	136	33,09	66,91
19	Kalimantan Selatan	76	150	226	33,63	66,37
20	Kalimantan Timur	98	225	323	30,34	69,66
21	Kalimantan Utara	22	54	76	28,95	71,05
22	Sulawesi Utara	102	166	268	38,06	61,94
23	Gorontalo	38	122	160	23,75	76,25
24	Sulawesi Tengah	71	103	174	40,80	59,20
25	Sulawesi Selatan	134	402	536	25,00	75,00
26	Sulawesi Barat	30	94	124	24,19	75,81
27	Sulawesi Tenggara	63	146	209	30,14	69,86
28	Maluku	34	56	90	37,78	62,22
29	Maluku Utara	17	33	50	34,00	66,00
30	Bali	67	70	137	48,91	51,09
31	Nusa Tenggara Barat	75	113	188	39,89	60,11
32	Nusa Tenggara Timur	114	185	299	38,13	61,87
33	Papua	45	34	79	56,96	43,04
34	Papua Barat	11	13	24	45,83	54,17
35	Luar Negeri	-	-	-	-	-
<b>Indonesia</b>		<b>2.224</b>	<b>4.550</b>	<b>6.774</b>	<b>32,83</b>	<b>67,17</b>

**Tabel: 67**  
**Jumlah Pendidik dan Tenaga Kependidikan (PTK)**  
**Sanggar Kegiatan Belajar (SKB) Menurut Jabatan**  
**Tahun 2022/2023**

No.	Provinsi	Kepala Sekolah		Tenaga Kependidikan		Persentase		
		Pendidik	Tendik	Jumlah	KS	Pendidik	Tendik	
(1)	(2)	(3)	(4)	(5)	(6)	(7)	(8)	(9)
1	DKI Jakarta	-	-	-	-	-	-	-
2	Jawa Barat	10	108	37	155	6,45	69,68	23,87
3	Banten	3	31	14	48	6,25	64,58	29,17
4	Jawa Tengah	15	161	54	230	6,52	70,00	23,48
5	DI Yogyakarta	5	28	7	40	12,50	70,00	17,50
6	Jawa Timur	8	76	14	98	8,16	77,55	14,29
7	Aceh	18	66	41	125	14,40	52,80	32,80
8	Sumatera Utara	11	64	14	89	12,36	71,91	15,73
9	Sumatera Barat	4	56	16	76	5,26	73,68	21,05
10	Riau	2	22	5	29	6,90	75,86	17,24
11	Kepulauan Riau	1	15	8	24	4,17	62,50	33,33
12	Jambi	5	29	5	39	12,82	74,36	12,82
13	Sumatera Selatan	3	32	16	51	5,88	62,75	31,37
14	Bangka Belitung	4	9	6	19	21,05	47,37	31,58
15	Bengkulu	5	43	11	59	8,47	72,88	18,64
16	Lampung	7	43	15	65	10,77	66,15	23,08
17	Kalimantan Barat	2	25	8	35	5,71	71,43	22,86
18	Kalimantan Tengah	5	30	10	45	11,11	66,67	22,22
19	Kalimantan Selatan	5	48	23	76	6,58	63,16	30,26
20	Kalimantan Timur	9	58	31	98	9,18	59,18	31,63
21	Kalimantan Utara	2	14	6	22	9,09	63,64	27,27
22	Sulawesi Utara	12	82	8	102	11,76	80,39	7,84
23	Gorontalo	4	27	7	38	10,53	71,05	18,42
24	Sulawesi Tengah	5	60	6	71	7,04	84,51	8,45
25	Sulawesi Selatan	11	99	24	134	8,21	73,88	17,91
26	Sulawesi Barat	1	23	6	30	3,33	76,67	20,00
27	Sulawesi Tenggara	12	44	7	63	19,05	69,84	11,11
28	Maluku	5	22	7	34	14,71	64,71	20,59
29	Maluku Utara	2	10	5	17	11,76	58,82	29,41
30	Bali	5	35	27	67	7,46	52,24	40,30
31	Nusa Tenggara Barat	2	43	30	75	2,67	57,33	40,00
32	Nusa Tenggara Timur	11	80	23	114	9,65	70,18	20,18
33	Papua	3	35	7	45	6,67	77,78	15,56
34	Papua Barat	3	5	3	11	27,27	45,45	27,27
35	Luar Negeri	-	-	-	-	-	-	-
<b>Indonesia</b>		<b>200</b>	<b>1.523</b>	<b>501</b>	<b>2.224</b>	<b>8,99</b>	<b>68,48</b>	<b>22,53</b>

**Tabel: 68**  
**Jumlah Pendidik dan Tenaga Kependidikan (PTK)**  
**Sanggar Kegiatan Belajar (SKB) Menurut Ijazah Tertinggi**  
**Tahun 2022/2023**

No.	Provinsi			Jumlah	Persentase	
		< S1	>= S1		< S1	>= S1
(1)	(2)	(3)	(4)	(5)	(6)	(7)
1	DKI Jakarta	-	-	-	-	-
2	Jawa Barat	77	345	422	18,25	81,75
3	Banten	14	107	121	11,57	88,43
4	Jawa Tengah	89	639	728	12,23	87,77
5	DI Yogyakarta	14	117	131	10,69	89,31
6	Jawa Timur	40	275	315	12,70	87,30
7	Aceh	102	255	357	28,57	71,43
8	Sumatera Utara	34	242	276	12,32	87,68
9	Sumatera Barat	36	276	312	11,54	88,46
10	Riau	11	85	96	11,46	88,54
11	Kepulauan Riau	12	51	63	19,05	80,95
12	Jambi	19	104	123	15,45	84,55
13	Sumatera Selatan	41	124	165	24,85	75,15
14	Bangka Belitung	17	98	115	14,78	85,22
15	Bengkulu	19	150	169	11,24	88,76
16	Lampung	27	160	187	14,44	85,56
17	Kalimantan Barat	19	76	95	20,00	80,00
18	Kalimantan Tengah	22	114	136	16,18	83,82
19	Kalimantan Selatan	26	200	226	11,50	88,50
20	Kalimantan Timur	66	257	323	20,43	79,57
21	Kalimantan Utara	16	60	76	21,05	78,95
22	Sulawesi Utara	25	243	268	9,33	90,67
23	Gorontalo	28	132	160	17,50	82,50
24	Sulawesi Tengah	19	155	174	10,92	89,08
25	Sulawesi Selatan	69	467	536	12,87	87,13
26	Sulawesi Barat	40	84	124	32,26	67,74
27	Sulawesi Tenggara	23	186	209	11,00	89,00
28	Maluku	21	69	90	23,33	76,67
29	Maluku Utara	16	34	50	32,00	68,00
30	Bali	36	101	137	26,28	73,72
31	Nusa Tenggara Barat	44	144	188	23,40	76,60
32	Nusa Tenggara Timur	52	247	299	17,39	82,61
33	Papua	15	64	79	18,99	81,01
34	Papua Barat	4	20	24	16,67	83,33
35	Luar Negeri	-	-	-	-	-
<b>Indonesia</b>		<b>1.093</b>	<b>5.681</b>	<b>6.774</b>	<b>16,14</b>	<b>83,86</b>

**Tabel: 69**  
**Jumlah Pendidik dan Tenaga Kependidikan (PTK)**  
**Sanggar Kegiatan Belajar (SKB) Menurut Status Kepegawaian**  
**Tahun 2022/2023**

No.	Provinsi	Tetap	Tidak Tetap	Jumlah	Persentase	
					Tetap	Tidak Tetap
(1)	(2)	(3)	(4)	(5)	(6)	(7)
1	DKI Jakarta	-	-	-	-	-
2	Jawa Barat	171	251	422	40,52	59,48
3	Banten	34	87	121	28,10	71,90
4	Jawa Tengah	320	408	728	43,96	56,04
5	DI Yogyakarta	41	90	131	31,30	68,70
6	Jawa Timur	135	180	315	42,86	57,14
7	Aceh	133	224	357	37,25	62,75
8	Sumatera Utara	108	168	276	39,13	60,87
9	Sumatera Barat	110	202	312	35,26	64,74
10	Riau	27	69	96	28,13	71,88
11	Kepulauan Riau	17	46	63	26,98	73,02
12	Jambi	31	92	123	25,20	74,80
13	Sumatera Selatan	45	120	165	27,27	72,73
14	Bangka Belitung	31	84	115	26,96	73,04
15	Bengkulu	74	95	169	43,79	56,21
16	Lampung	70	117	187	37,43	62,57
17	Kalimantan Barat	26	69	95	27,37	72,63
18	Kalimantan Tengah	67	69	136	49,26	50,74
19	Kalimantan Selatan	85	141	226	37,61	62,39
20	Kalimantan Timur	74	249	323	22,91	77,09
21	Kalimantan Utara	16	60	76	21,05	78,95
22	Sulawesi Utara	99	169	268	36,94	63,06
23	Gorontalo	82	78	160	51,25	48,75
24	Sulawesi Tengah	79	95	174	45,40	54,60
25	Sulawesi Selatan	178	358	536	33,21	66,79
26	Sulawesi Barat	43	81	124	34,68	65,32
27	Sulawesi Tenggara	103	106	209	49,28	50,72
28	Maluku	37	53	90	41,11	58,89
29	Maluku Utara	24	26	50	48,00	52,00
30	Bali	53	84	137	38,69	61,31
31	Nusa Tenggara Barat	95	93	188	50,53	49,47
32	Nusa Tenggara Timur	105	194	299	35,12	64,88
33	Papua	21	58	79	26,58	73,42
34	Papua Barat	6	18	24	25,00	75,00
35	Luar Negeri	-	-	-	-	-
<b>Indonesia</b>		<b>2.540</b>	<b>4.234</b>	<b>6.774</b>	<b>37,50</b>	<b>62,50</b>



Pusat Data dan Teknologi Informasi  
Sekretariat Jenderal  
Kementerian Pendidikan, Kebudayaan, Riset, dan Teknologi  
Jl. RE. Martadinata KM. 15.5, Cipayung, Ciputat,  
Tangerang Selatan, Banten. 15411